



Poder Judiciário  
Justiça do Trabalho  
Tribunal Regional do Trabalho da 2ª Região

## **Ação Trabalhista - Rito Ordinário** **0007700-19.1999.5.02.0313**

[PARA ACESSAR O SUMÁRIO, CLIQUE AQUI](#)

### **Processo Judicial Eletrônico**

**Data da Autuação:** 14/01/1999

**Valor da causa:** R\$ 0,00

**Partes:**

**RECLAMANTE:** FRANCISCO DE SOUSA GOMES

**ADVOGADO:** SAMUEL SOLOMCA JUNIOR

**ADVOGADO:** FIVA KARPUK

**RECLAMADO:** STILLO METALURGICA LTDA - ME

**ADVOGADO:** DEUSLENE ROCHA DE AROUCA

**RECLAMADO:** CLAUDIO ANTONIO LATROPHE

**RECLAMADO:** NOEL FRANCISCO DO NASCIMENTO

**RECLAMADO:** ARMANDO RAMOS PIMENTEL FILHO

**RECLAMADO:** ALVARO TADEU MARQUES

**TERCEIRO INTERESSADO:** MARIA DE LOURDES ELOA MORENO LATROPHE

**TERCEIRO INTERESSADO:** MUNICIPIO DE AVARE



REPÚBLICA FEDERATIVA DO BRASIL  
PODER JUDICIÁRIO

## MALOTE DIGITAL

Tipo de documento: Informações Processuais

Código de rastreabilidade: 515202320967027

Nome original: Processo\_0010941-05.2022.5.15.0031.pdf

Data: 19/01/2023 17:09:23

Remetente:

Amelia

VARA DO TRABALHO DE AVARÉ

Tribunal Regional do Trabalho da 15ª Região

Prioridade: Normal.

Motivo de envio: Para providências.

Assunto: Devolvendo CP 0010.941-05.2022.5.15.0031 para que os demais atos tendentes à expropriação do imóvel sejam realizados pelo Juízo -Deprecante (Ref. 0007700-19.1999.5.02.0313)



Poder Judiciário  
Justiça do Trabalho  
Tribunal Regional do Trabalho da 15ª Região

## **Carta Precatória Cível 0010941-05.2022.5.15.0031**

[PARA ACESSAR O SUMÁRIO, CLIQUE AQUI](#)

### **Processo Judicial Eletrônico**

**Data da Autuação:** 20/07/2022

**Valor da causa:** R\$ 7.803,76

**Partes:**

**AUTOR:** FRANCISCO DE SOUSA GOMES

**RÉU:** STILLO METALURGICA LTDA

**RÉU:** CLAUDIO ANTONIO LATROPHE



PODER JUDICIÁRIO  
JUSTIÇA DO TRABALHO  
TRIBUNAL REGIONAL DO TRABALHO DA 15ª REGIÃO

**PROCESSO: CartPrecCiv**  
AUTOR: FRANCISCO DE SOUSA GOMES  
RÉU: STILLO METALURGICA LTDA E OUTROS (2)

### CERTIDÃO

Certifico para os devidos fins a autuação da carta precatória extraída dos autos sob nº 0007700-19.1999.5.02.0313, da 03ª Vara do Trabalho de Guarulhos, Tribunal Regional do Trabalho da 2ª Região.

AVARE/SP, 20 de julho de 2022.

MARISA APARECIDA DIAZ  
Servidor



Assinado eletronicamente por: MARISA APARECIDA DIAZ - Juntado em: 20/07/2022 13:04:00 - a9b95b1  
<https://pje.trt15.jus.br/pjekz/validacao/22071918565772000000181563126?instancia=1>  
Número do documento: 22071918565772000000181563126



REPÚBLICA FEDERATIVA DO BRASIL  
PODER JUDICIÁRIO

## MALOTE DIGITAL

Tipo de documento: Carta Precatória

Código de rastreabilidade: 502202220035567

Nome original: Documento\_7e8593c.pdf

Data: 19/07/2022 10:57:19

Remetente:

HELIOFÁBIA

03ª Vara do Trabalho de Guarulhos

Tribunal Regional do Trabalho da 2ª Região

Prioridade: Normal.

Motivo de envio: Para conhecimento.

Assunto: Carta Precatória Executória - Processo de nº 0007700-19.1999.5.02.0313



Poder Judiciário  
Justiça do Trabalho  
Tribunal Regional do Trabalho da 2ª Região

## Ação Trabalhista - Rito Ordinário 0007700-19.1999.5.02.0313

### Processo Judicial Eletrônico

**Data da Autuação:** 14/01/1999

**Valor da causa:** R\$ 0,00

**Partes:**

**RECLAMANTE:** FRANCISCO DE SOUSA GOMES  
**ADVOGADO:** FIVA KARPUK

**RECLAMADO:** STILLO METALURGICA LTDA - ME  
**ADVOGADO:** DEUSLENE ROCHA DE AROUCA

**RECLAMADO:** CLAUDIO ANTONIO LATROPHE

**RECLAMADO:** NOEL FRANCISCO DO NASCIMENTO

**RECLAMADO:** ARMANDO RAMOS PIMENTEL FILHO

**RECLAMADO:** ALVARO TADEU MARQUES



PODER JUDICIÁRIO  
 JUSTIÇA DO TRABALHO  
 PROCESSO JUDICIAL ELETRÔNICO  
 3ª VARA DO TRABALHO DE GUARULHOS  
**ATOrd 0007700-19.1999.5.02.0313**  
 RECLAMANTE: FRANCISCO DE SOUSA GOMES  
 RECLAMADO: STILLO METALURGICA LTDA - ME E OUTROS (5)

**EXECUTADO:** CLAUDIO ANTONIO LATROPHE  
 AVENIDA COSTA AZUL , sn, COSTA AZUL I, AVARE/SP - CEP: 18703-808

### CARTA PRECATÓRIA EXECUTÓRIA

A(o) MM. Juiz(a) de uma das Varas do Trabalho de Avaré/SP, ou a quem seu honroso cargo estiver exercendo e o conhecimento desta haja de pertencer.

O(a) Juiz(a) da 3ª Vara do Trabalho de Guarulhos/SP, DEPRECA E ROGA se digne Vossa Excelência exarar na presente o seu respeitável CUMPRA-SE, a fim de que seja expedido mandado para penhora e avaliação do imóvel de matrícula nº 10.344, do Oficial de Registro de Imóveis de Avaré, de propriedade do executado CLAUDIO ANTONIO LATROPHE, CPF: 371.997.818-49. Deverá o Sr. Oficial de justiça proceder à constatação da existência de débitos condominiais/municipais (art. 150-A, § 1º, da Consolidação das Normas da Corregedoria); certificação de quem é o ocupante do imóvel e, sendo terceiro, a que título faz (adquirente, locatário, posseiro, comodatário etc.); **prosseguir até o final, com alienação do imóvel em hasta pública.** Na hipótese de impossibilidade de cumprimento de algum dos itens acima, deverá certificar de modo circunstanciado o motivo.

Tudo conforme despacho de Id 86d2dbf que segue em anexo.

Tudo para garantia da dívida descrita a seguir:

1. Principal - R\$ 7.803,76
2. FGTS/Cta vinc. - R\$ 0,00
3. Juros - R\$ 0,00
4. Leiloeiros - R\$ 0,00
5. Editais - R\$ 0,00
6. INSS rte - R\$ 0,00
7. INSS rdo - R\$ 0,00
8. Custas - R\$ 0,00

9. Emolumentos - R\$ 0,00
10. IRRF - R\$ 0,00
11. Multas - R\$ 0,00
12. Hon. Adv. - R\$ 0,00
13. Hon. Peric. - R\$ 0,00
14. Outros - R\$ 0,00

- **TOTAL - R\$ 7.803,76**
- **Data de Atualização - 30/06/2020**

Fica, autorizado a valer-se do disposto no artigo 212 e parágrafos do CPC e utilizar-se de força policial, arrombamento e prisão a quem se opuser ao cumprimento da presente ordem.

V. Excelência, ordenando que assim se cumpra, fará justiça às partes e a esta Vara especial mercê.

Solicito, ainda, de V.Exa. que, em havendo quitação do débito, ou parte dele, através de depósito bancário, seja efetuada a transferência a este Juízo: Banco do Brasil S/A - agência (4770-8).

RENATO LUIZ DE PAULA ALVES

Juiz do Trabalho

GUARULHOS/SP, 14 de julho de 2022.

RENATO LUIZ DE PAULA ALVES

Magistrado



Assinado eletronicamente por: RENATO LUIZ DE PAULA ALVES - Juntado em: 14/07/2022 17:04:17 - 7e8593c  
Certificado por TRIBUNAL REGIONAL DO TRABALHO DA 2A REGIAO:03241738000139  
<https://pje.trt2.jus.br/pjekz/validacao/22071415015676000000264206305?instancia=1>  
Número do processo: 0007700-19.1999.5.02.0313  
Número do documento: 22071415015676000000264206305



Assinado eletronicamente por: MARISA APARECIDA DIAZ - Juntado em: 20/07/2022 13:04:00 - a8a5e85  
<https://pje.trt15.jus.br/pjekz/validacao/22071918580359400000181563201?instancia=1>  
Número do documento: 22071918580359400000181563201





REPÚBLICA FEDERATIVA DO BRASIL  
PODER JUDICIÁRIO

## MALOTE DIGITAL

Tipo de documento: Carta Precatória

Código de rastreabilidade: 502202220035565

Nome original: Documento\_29b686f.pdf

Data: 19/07/2022 10:57:19

Remetente:

HELIOFÁBIA

03ª Vara do Trabalho de Guarulhos

Tribunal Regional do Trabalho da 2ª Região

Prioridade: Normal.

Motivo de envio: Para conhecimento.

Assunto: Carta Precatória Executória - Processo de nº 0007700-19.1999.5.02.0313



Poder Judiciário  
Justiça do Trabalho  
Tribunal Regional do Trabalho da 2ª Região

## Ação Trabalhista - Rito Ordinário 0007700-19.1999.5.02.0313

### Processo Judicial Eletrônico

**Data da Autuação:** 14/01/1999

**Valor da causa:** R\$ 0,00

**Partes:**

**RECLAMANTE:** FRANCISCO DE SOUSA GOMES

**ADVOGADO:** FIVA KARPUK

**RECLAMADO:** STILLO METALURGICA LTDA - ME

**ADVOGADO:** DEUSLENE ROCHA DE AROUCA

**RECLAMADO:** CLAUDIO ANTONIO LATROPHE

**RECLAMADO:** NOEL FRANCISCO DO NASCIMENTO

**RECLAMADO:** ARMANDO RAMOS PIMENTEL FILHO

**RECLAMADO:** ALVARO TADEU MARQUES



Poder Judiciário  
Justiça do Trabalho  
Tribunal Regional do Trabalho da 2ª Região

## Ação Trabalhista - Rito Ordinário 0007700-19.1999.5.02.0313

### Processo Judicial Eletrônico

**Data da Autuação:** 14/01/1999

**Valor da causa:** R\$ 0,00

**Partes:**

**RECLAMANTE:** FRANCISCO DE SOUSA GOMES

ADVOGADO: FIVA KARPUK

**RECLAMADO:** STILLO METALURGICA LTDA - ME

ADVOGADO: DEUSLENE ROCHA DE AROUCA

**RECLAMADO:** CLAUDIO ANTONIO LATROPHE

**RECLAMADO:** NOEL FRANCISCO DO NASCIMENTO

**RECLAMADO:** ARMANDO RAMOS PIMENTEL FILHO

**RECLAMADO:** ALVARO TADEU MARQUES





LIVRO N.º 2 - REGISTRO  
GERAL

## OFICIAL DE REGISTRO DE IMÓVEIS E ANEXOS DE AVARÉ

matrícula

= 10.344 =

ficha

= 002 =

Av-03/10.344 - Em 31 de julho de 2012. REGISTRO ANTERIOR.

Com fundamento no artigo 213, I, "a", da Lei nº 6.015/73, averbo e retifico que o imóvel tem origem correta no R-02/8.407 deste Ofício, datado de 20.03.1980.

A Escrevente Autorizada:  (Gislene Zanlucky).Av-04/10.344 - Em 31 de julho de 2012. SUPRIMENTO DE ASSINATURA.

Autorizado por despacho de 18.06.2004, do MM. Juiz Corregedor Permanente desta Comarca proferido nos Autos n.º 61/2004, supri a falta de rubrica na ficha 01 desta matrícula.

A Escrevente Autorizada:  (Gislene Zanlucky).Av-05/10.344 - Em 31 de julho de 2012. INDISPONIBILIDADE.Com fundamento no artigo 13, do Provimento nº 13/2012 de 11.05.2012, faço a presente para constar que conforme Comunicado nº 308/2008, da Egrégia Corregedoria Geral da Justiça do Estado de São Paulo de 07.10.2008 (Processo CG nº 2008/75651), por decisão proferida pelo Juízo de Direito da 3ª Vara Federal de Guarulhos Especializada em Execuções Fiscais, nos Autos de Execução Fiscal nº 2008.61.19.004917-0, registrado no Livro nº 01 de Registro de Indisponibilidade sob nº 4.296 em 31.07.2012, foi decretada a **INDISPONIBILIDADE DE BENS** de STILLO METALURGICA LTDA, CNPJ nº 47.214.275/0001-91; LUXCEL DO BRASIL, CNPJ nº 05.645.704/0001-35; IGOR MORENO LATROPHE, CPF nº 305.958.028-69; FABIOLA CRISTINA LATROPHE, CPF nº 288.033.148-06; FABIANA ALVES DA SILVA, CPF nº 289.129.668-04; ANA CLARA ALVES DIAS, CPF nº 345.806.768-07; e do co-proprietário CLAUDIO ANTONIO LATROPHE, qualificado no R-02. Protocolado e microfilmado sob nº 168.586.A Escrevente Autorizada:  (Gislene Zanlucky).Av-06/10.344 - Em 31 de julho de 2012. INDISPONIBILIDADE.Com fundamento no artigo 13, do Provimento nº 13/2012 de 11.05.2012, faço a presente para constar que conforme Comunicado nº 309/2008, da Egrégia Corregedoria Geral da Justiça do Estado de São Paulo de 07.10.2008 (Processo CG nº 2008/75367), por decisão proferida pelo Juízo de Direito da 3ª Vara Federal de Guarulhos Especializada em Execuções Fiscais, nos Autos de Execução Fiscal nº 2008.61.19.004112-2, registrado no Livro nº 01 de Registro de Indisponibilidade sob nº 4.297 em 31.07.2012, foi decretada a **INDISPONIBILIDADE DE BENS** de STILLO METALURGICA LTDA; LUXCEL DO BRASIL; IGOR MORENO LATROPHE; FABIOLA CRISTINA LATROPHE; FABIANA ALVES DA SILVA; ANA CLARA ALVES DIAS, qualificados na Av-05; e do co-proprietário CLAUDIO ANTONIO LATROPHE, qualificado no R-02. Protocolado e microfilmado sob nº 168.589.A Escrevente Autorizada:  (Gislene Zanlucky).

(continua no verso)

Para verificar a autenticidade, acesse <https://registadores.onr.org.br/validacao.aspx> e digite o hash 6014f62f1c67-a78a-7b4c2a069e4

PJe Assinado eletronicamente por: HELIOFABIA CRISTINA LOPES GOMES - Juntado em: 30/05/2022 15:18:54 - 51ce6b1

PJe Assinado eletronicamente por: RENATO LUIZ DE PAULA ALVES - Juntado em: 14/07/2022 17:04:18 - 29b686f

PJe Assinado eletronicamente por: MARISA APARECIDA DIAZ - Juntado em: 20/07/2022 13:04:00 - 2639614

PJe Assinado eletronicamente por: TAINA GOMES DE FREITAS - Juntado em: 10/02/2023 10:31:00 - 5c79c0d

Esse documento foi assinado digitalmente por GISLENE ZANLUCKI - 20/05/2022 16:37

matrícula

10.344

ficha

02

verso

**Av-07/10.344 - (INDISPONIBILIDADE)** - Em 22 de maio de 2020.

Com fundamento no item 403 e seguintes das Normas de Serviço da Corregedoria Geral da Justiça do Estado de São Paulo, faço a presente para constar que conforme Protocolo de Indisponibilidade de Bens nº 202005.1819.01150731-IA-450, emitido em 18 de maio de 2020, processo nº 00042292320014036119, pelo TRF3 - TRIBUNAL REGIONAL FEDERAL DA TERCEIRA REGIÃO - 3ª VARA FEDERAL DE GUARULHOS-SP foi determinada a INDISPONIBILIDADE DE BENS de CLAUDIO ANTONIO LATROPHE, CPF 371.997.818-49. Protocolado sob nº 243.951 em 21/05/2020.

Escrevente: AmAraujo Antonio Marcos de Araujo Carvalho.

Selo Digital: 1205683E1UB000075566QY203

**Av-08/10.344 - (INDISPONIBILIDADE)** - Em 04 de setembro de 2020.

Com fundamento no item 403 e seguintes das Normas de Serviço da Corregedoria Geral da Justiça do Estado de São Paulo, faço a presente para constar que conforme Protocolo de Indisponibilidade de Bens nº 202009.0319.01305076-IA-700, emitido em 03 de setembro de 2020, processo nº 00010647120125020316, pelo TST - TRIBUNAL SUPERIOR DO TRABALHO - SP - TRIBUNAL REGIONAL DO TRABALHO DA 2ª REGIÃO - JUIZO AUXILIAR DE CONCILIAÇÃO EM EXECUÇÃO SÃO PAULO-SP foi determinada a INDISPONIBILIDADE DE BENS de CLAUDIO ANTONIO LATROPHE, CPF 371.997.818-49. Protocolado sob nº 245.595 em 04/09/2020.

Escrevente: AmAraujo Antonio Marcos de Araujo Carvalho.

Selo Digital: 1205683E1QY000087676AL20N

**Av-09/10.344 - (INDISPONIBILIDADE)** - Em 14 de junho de 2021.

Com fundamento no item 403 e seguintes das Normas de Serviço da Corregedoria Geral da Justiça do Estado de São Paulo, faço a presente para constar que conforme Protocolo de Indisponibilidade de Bens nº 202106.1014.01669191-IA-790, emitido em 10 de junho de 2021, processo nº 01403006319975020316, pelo TST - TRIBUNAL SUPERIOR DO TRABALHO - SP - TRIBUNAL REGIONAL DO TRABALHO DA 2ª REGIÃO - SÃO PAULO - SP - GRUPO AUXILIAR DE EXECUÇÃO E PESQUISA PATRIMONIAL - GAEPP foi determinada a INDISPONIBILIDADE DE BENS de ALVARO TADEU MARQUES, CPF 429.281.848-72; e CLAUDIO ANTONIO LATROPHE, CPF 371.997.818-49. Protocolado sob nº 250.800 em 11/06/2021.

Escrevente: AmAraujo Antonio Marcos de Araujo Carvalho.

Selo Digital: 120568331SU000123741XW21O

(continua na ficha 03)

Para verificar a autenticidade, acesse <https://registradores.onr.org.br/validacao.aspx> e digite o hash 6014f62f-1c67-4467-a78a-7b4c2ad69e4

www.registradores.onr.org.br  
Serviço de Atendimento Eletrônico Compartilhado  
Credenciado e emitido pelo SREI

Esse documento foi assinado digitalmente por GISLENE ZANLUCKI - 20/05/2022 16:37

**PJe** Assinado eletronicamente por: HELIOFABIA CRISTINA LOPES GOMES - Juntado em: 30/05/2022 15:18:54 - 51ce6b1

**PJe** Assinado eletronicamente por: RENATO LUIZ DE PAULA ALVES - Juntado em: 14/07/2022 17:04:18 - 29b686f

**PJe** Assinado eletronicamente por: MARISA APARECIDA DIAZ - Juntado em: 20/07/2022 13:04:00 - 2639614

**PJe** Assinado eletronicamente por: TAINA GOMES DE FREITAS - Juntado em: 10/02/2023 10:31:00 - 5c79c0d

LIVRO N.º 2  
REGISTRO GERAL

## OFICIAL DE REGISTRO DE IMÓVEIS E ANEXOS DE AVARÉ - SP

CNS 12056-8

MATRÍCULA

10.344

03

**Av-10/10.344 - (ALTERAÇÃO DE LOGRADOURO)** - Em 20 de maio de 2022.Por Decreto Municipal nº 107 de 18/03/1994, verifica-se que a Rua 57 passou a denominar Rua CAMINHO DE SANTIAGO, e a Rua 74 passou a denominar Avenida DA CONSTELAÇÃOEscrevente:  Gislene Zanlucky.

Selo Digital: 12056831492000171980LF228

**Av-11/10.344 - (PENHORA)** - Em 20 de maio de 2022.Por Penhora Online - Execução Trabalhista PH000416953 certidão de 19 de maio de 2022, da Secretaria da 3ª Vara do Trabalho de Guarulhos, Comarca de Guarulhos-SP, processo nº 00077001919995020313, ação movida por FRANCISCO DE SOUZA GOMES, CPF 681.092.963-00, em face de STILLO METALURGICA LTDA, CNPJ 47.214.275/0001-91, NOEL FRANCISCO DO NASCIMENTO, CPF 331.709.968-27, ARMANDO RAMOS PIMENTEL FILHO, CPF 682.763.548-15, e do proprietário CLAUDIO ANTONIO LATROPHE, CPF 371.997.818-49, foi determinada a presente averbação da **PENHORA** do imóvel desta matrícula, para garantia da dívida de R\$ 7.803,76, tendo sido nomeado como fiel depositário CLAUDIO ANTONIO LATROPHE. Base de cálculo: R\$ 7.803,76. Protocolado sob nº 257.664 em 19/05/2022.Escrevente:  Gislene Zanlucky.

Selo Digital: 120568321492000171981DM223

Serviço emitido pelo SREI

www.registradores.onr.org.br

Serviço de Atendimento  
Eletrônico Compartilhado

saec

Este documento foi assinado digitalmente por GISLENE ZANLUCKI - 20/05/2022 16:37

Para verificar a autenticidade, acesse <https://registradores.onr.org.br/validacao.aspx> e digite o hash 6014f62f-1c67-4467-a78a-7b4c2ad69e4

PJe Assinado eletronicamente por: HELIOFABIA CRISTINA LOPES GOMES - Juntado em: 30/05/2022 15:18:54 - 51ce6b1

PJe Assinado eletronicamente por: RENATO LUIZ DE PAULA ALVES - Juntado em: 14/07/2022 17:04:18 - 29b686f

PJe Assinado eletronicamente por: MARISA APARECIDA DIAZ - Juntado em: 20/07/2022 13:04:00 - 2639614

PJe Assinado eletronicamente por: TAINA GOMES DE FREITAS - Juntado em: 10/02/2023 10:31:00 - 5c79c0d







Para verificar a autenticidade, acesse <https://regisradores.onr.org.br/validacao.aspx> e digite o hash 6014f621-1c67-4467-a7ba-7b4cf2ad69e4



REGISTRO DE IMÓVEIS, TÍTULOS E DOCUMENTOS E CIVIL DE PESSOA JURÍDICA COMARCA DE AVARÉ / SP																			
<p>Certifico e dou fé que a presente certidão da matrícula nº <b>10344</b>, foi extraída sob a forma de documento eletrônico mediante processo de certificação digital disponibilizado pela ICP-Brasil, nos termos da Medida Provisória nº 2.200-2, de 24 de agosto de 2001, devendo para validade ser conservada em meio eletrônico, bem como comprovada a autoria e integridade, retratando a atual situação do imóvel com relação a registros de ônus reais, bem como de ações reais ou pessoais reipersecutórias, e abrangendo os títulos apresentados até o encerramento do Livro 1 - Protocolo no dia útil anterior à presente data, devendo ser complementada com certidão da Circunscrição atual, se for o caso, conforme indicado abaixo.</p>	<table> <tr> <td>Desta Certidão:</td> <td></td> </tr> <tr> <td>EMOLUMENTOS</td> <td>R\$: 0,00</td> </tr> <tr> <td>AO ESTADO</td> <td>R\$: 0,00</td> </tr> <tr> <td>À SEFAZ</td> <td>R\$: 0,00</td> </tr> <tr> <td>AO SINOREG</td> <td>R\$: 0,00</td> </tr> <tr> <td>AO TRIBUNAL</td> <td>R\$: 0,00</td> </tr> <tr> <td>AO M.P</td> <td>R\$: 0,00</td> </tr> <tr> <td>ISS</td> <td>R\$: 0,00</td> </tr> <tr> <td>TOTAL</td> <td>R\$: 0,00</td> </tr> </table>	Desta Certidão:		EMOLUMENTOS	R\$: 0,00	AO ESTADO	R\$: 0,00	À SEFAZ	R\$: 0,00	AO SINOREG	R\$: 0,00	AO TRIBUNAL	R\$: 0,00	AO M.P	R\$: 0,00	ISS	R\$: 0,00	TOTAL	R\$: 0,00
Desta Certidão:																			
EMOLUMENTOS	R\$: 0,00																		
AO ESTADO	R\$: 0,00																		
À SEFAZ	R\$: 0,00																		
AO SINOREG	R\$: 0,00																		
AO TRIBUNAL	R\$: 0,00																		
AO M.P	R\$: 0,00																		
ISS	R\$: 0,00																		
TOTAL	R\$: 0,00																		
<p>Avaré, 20 de maio de 2022 Gislene Zanlucky - Escrevente Autorizada (assinado digitalmente)</p>																			
<p>Os imóveis do município de Itaí pertenceram a esta comarca de Avaré de 20.09.1928 a 25.11.2009, depois passaram à comarca de Itaí, tendo antes pertencido à comarca de Faxina (atual Itapeva).</p>																			
<p>Para conferir a procedência deste documento efetue a leitura do QR Code impresso acima, ou acesse o endereço eletrônico <a href="https://selodigital.tjsp.jus.br/">https://selodigital.tjsp.jus.br/</a> e informe o Selo: [120568391FM000171979VV22] [1205683J1JQ000171980LF228] [120568321DY000171981DM223] [1205683C3UI000171982GW229]</p>																			



Saec  
 Serviço de Atendimento Eletrônico Compartilhado  
 www.registradores.onr.org.br  
 Certidão emitida pelo SREI  
 Esse documento foi assinado digitalmente por GISELENE ZANLUCKI - 20/05/2022 16:37

- 

Assinado eletronicamente por: HELIOFABIA CRISTINA LOPES GOMES - Juntado em: 30/05/2022 15:18:54 - 51ce6b1  
<https://pje.trt2.jus.br/pjekz/validacao/22053015184797000000258233342?instancia=1>  
 Número do processo: 0007700-19.1999.5.02.0313  
 Número do documento: 22053015184797000000258233342
- 

Assinado eletronicamente por: RENATO LUIZ DE PAULA ALVES - Juntado em: 14/07/2022 17:04:18 - 29b686f  
 Certificado por TRIBUNAL REGIONAL DO TRABALHO DA 2ª REGIAO:03241738000139  
<https://pje.trt2.jus.br/pjekz/validacao/22071415015691000000264206307?instancia=1>  
 Número do processo: 0007700-19.1999.5.02.0313  
 Número do documento: 22071415015691000000264206307
- 

Assinado eletronicamente por: MARISA APARECIDA DIAZ - Juntado em: 20/07/2022 13:04:00 - 2639614  
<https://pje.trt15.jus.br/pjekz/validacao/22071918582183400000181563217?instancia=1>  
 Número do documento: 22071918582183400000181563217



REPÚBLICA FEDERATIVA DO BRASIL  
PODER JUDICIÁRIO

## MALOTE DIGITAL

Tipo de documento: Carta Precatória

Código de rastreabilidade: 502202220035566

Nome original: Documento\_dc47619.pdf

Data: 19/07/2022 10:57:19

Remetente:

HELIOFÁBIA

03ª Vara do Trabalho de Guarulhos

Tribunal Regional do Trabalho da 2ª Região

Prioridade: Normal.

Motivo de envio: Para conhecimento.

Assunto: Carta Precatória Executória - Processo de nº 0007700-19.1999.5.02.0313



Poder Judiciário  
Justiça do Trabalho  
Tribunal Regional do Trabalho da 2ª Região

## Ação Trabalhista - Rito Ordinário 0007700-19.1999.5.02.0313

### Processo Judicial Eletrônico

**Data da Autuação:** 14/01/1999

**Valor da causa:** R\$ 0,00

**Partes:**

**RECLAMANTE:** FRANCISCO DE SOUSA GOMES

**ADVOGADO:** FIVA KARPUK

**RECLAMADO:** STILLO METALURGICA LTDA - ME

**ADVOGADO:** DEUSLENE ROCHA DE AROUCA

**RECLAMADO:** CLAUDIO ANTONIO LATROPHE

**RECLAMADO:** NOEL FRANCISCO DO NASCIMENTO

**RECLAMADO:** ARMANDO RAMOS PIMENTEL FILHO

**RECLAMADO:** ALVARO TADEU MARQUES



Poder Judiciário  
Justiça do Trabalho  
Tribunal Regional do Trabalho da 2ª Região

## Ação Trabalhista - Rito Ordinário 0007700-19.1999.5.02.0313

### Processo Judicial Eletrônico

**Data da Autuação:** 14/01/1999

**Valor da causa:** R\$ 0,00

**Partes:**

**RECLAMANTE:** FRANCISCO DE SOUSA GOMES

ADVOGADO: FIVA KARPUK

**RECLAMADO:** STILLO METALURGICA LTDA - ME

ADVOGADO: DEUSLENE ROCHA DE AROUCA

**RECLAMADO:** CLAUDIO ANTONIO LATROPHE

**RECLAMADO:** NOEL FRANCISCO DO NASCIMENTO

**RECLAMADO:** ARMANDO RAMOS PIMENTEL FILHO

**RECLAMADO:** ALVARO TADEU MARQUES



PODER JUDICIÁRIO  
JUSTIÇA DO TRABALHO  
PROCESSO JUDICIAL ELETRÔNICO  
3ª VARA DO TRABALHO DE GUARULHOS  
ATOrd 0007700-19.1999.5.02.0313  
RECLAMANTE: FRANCISCO DE SOUSA GOMES  
RECLAMADO: STILLO METALURGICA LTDA - ME E OUTROS (5)

## CONCLUSÃO

Nesta data, faço o feito concluso ao(a) MM(a) Juiz(a) da Vara do Trabalho da 3ª Vara do Trabalho de Guarulhos/SP.

Guarulhos, 08 de julho de 2022

EDVALDO ARAUJO DOS SANTOS

## DESPACHO

Tendo em vista o registro da penhora, expeça-se CARTA PRECATÓRIA (com cópias do despacho de penhora, do presente despacho e da certidão do imóvel) para:

- avaliação do imóvel penhorado;
- constatação da existência de débitos condominiais/municipais (art. 150-A, § 1º, da Consolidação das Normas da Corregedoria);
- certificação quem é o ocupante do imóvel e, sendo terceiro, a que título faz (adquirente, locatário, posseiro, comodatário etc.);
- **prosseguir até o final, com alienação do imóvel em hasta pública;**
- na hipótese de impossibilidade de cumprimento de algum dos itens acima, deverá certificar de modo circunstanciado o motivo.

Int.

GUARULHOS/SP, 08 de julho de 2022.

Assinado eletronicamente por: RENATO LUIZ DE PAULA ALVES - Juntado em: 08/07/2022 14:42:19 - 86d2dbf

Assinado eletronicamente por: RENATO LUIZ DE PAULA ALVES - Juntado em: 14/07/2022 17:04:19 - dc47619

Assinado eletronicamente por: MARISA APARECIDA DIAZ - Juntado em: 20/07/2022 13:04:01 - f09849a

Assinado eletronicamente por: TAINA GOMES DE FREITAS - Juntado em: 10/02/2023 10:31:00 - 5c79c0d

RENATO LUIZ DE PAULA ALVES  
Juiz do Trabalho Titular



Assinado eletronicamente por: RENATO LUIZ DE PAULA ALVES - Juntado em: 08/07/2022 14:42:19 - 86d2dbf  
<https://pje.trt2.jus.br/pjekz/validacao/22070812550165300000263483188?instancia=1>  
Número do processo: 0007700-19.1999.5.02.0313  
Número do documento: 22070812550165300000263483188



Assinado eletronicamente por: RENATO LUIZ DE PAULA ALVES - Juntado em: 14/07/2022 17:04:19 - dc47619  
Certificado por TRIBUNAL REGIONAL DO TRABALHO DA 2A REGIAO:03241738000139  
<https://pje.trt2.jus.br/pjekz/validacao/22071415015682700000264206306?instancia=1>  
Número do processo: 0007700-19.1999.5.02.0313  
Número do documento: 22071415015682700000264206306



Assinado eletronicamente por: MARISA APARECIDA DIAZ - Juntado em: 20/07/2022 13:04:01 - f09849a  
<https://pje.trt15.jus.br/pjekz/validacao/22071918582260500000181563218?instancia=1>  
Número do documento: 22071918582260500000181563218



REPÚBLICA FEDERATIVA DO BRASIL  
PODER JUDICIÁRIO

## MALOTE DIGITAL

Tipo de documento: Carta Precatória

Código de rastreabilidade: 502202220035564

Nome original: Documento\_3d6f15e.pdf

Data: 19/07/2022 10:57:19

Remetente:

HELIOFÁBIA

03ª Vara do Trabalho de Guarulhos

Tribunal Regional do Trabalho da 2ª Região

Prioridade: Normal.

Motivo de envio: Para conhecimento.

Assunto: Carta Precatória Executória - Processo de nº 0007700-19.1999.5.02.0313



Poder Judiciário  
Justiça do Trabalho  
Tribunal Regional do Trabalho da 2ª Região

## Ação Trabalhista - Rito Ordinário 0007700-19.1999.5.02.0313

### Processo Judicial Eletrônico

**Data da Autuação:** 14/01/1999

**Valor da causa:** R\$ 0,00

**Partes:**

**RECLAMANTE:** FRANCISCO DE SOUSA GOMES

**ADVOGADO:** FIVA KARPUK

**RECLAMADO:** STILLO METALURGICA LTDA - ME

**ADVOGADO:** DEUSLENE ROCHA DE AROUCA

**RECLAMADO:** CLAUDIO ANTONIO LATROPHE

**RECLAMADO:** NOEL FRANCISCO DO NASCIMENTO

**RECLAMADO:** ARMANDO RAMOS PIMENTEL FILHO

**RECLAMADO:** ALVARO TADEU MARQUES





Poder Judiciário  
Justiça do Trabalho  
Tribunal Regional do Trabalho da 2ª Região

## Ação Trabalhista - Rito Ordinário 0007700-19.1999.5.02.0313

### Processo Judicial Eletrônico

**Data da Autuação:** 14/01/1999

**Valor da causa:** R\$ 0,00

**Partes:**

**RECLAMANTE:** FRANCISCO DE SOUSA GOMES

ADVOGADO: FIVA KARPUK

**RECLAMADO:** STILLO METALURGICA LTDA - ME

ADVOGADO: DEUSLENE ROCHA DE AROUCA

**RECLAMADO:** CLAUDIO ANTONIO LATROPHE

**RECLAMADO:** NOEL FRANCISCO DO NASCIMENTO

**RECLAMADO:** ARMANDO RAMOS PIMENTEL FILHO

**RECLAMADO:** ALVARO TADEU MARQUES



PODER JUDICIÁRIO  
JUSTIÇA DO TRABALHO  
PROCESSO JUDICIAL ELETRÔNICO  
3ª VARA DO TRABALHO DE GUARULHOS  
ATOrd 0007700-19.1999.5.02.0313  
RECLAMANTE: FRANCISCO DE SOUSA GOMES  
RECLAMADO: STILLO METALURGICA LTDA - ME E OUTROS (5)

## CONCLUSÃO

Nesta data, faço o feito concluso ao(a) MM(a) Juiz(a) da Vara do Trabalho da 3ª Vara do Trabalho de Guarulhos/SP.

Guarulhos, 16 de maio de 2022

EDVALDO ARAUJO DOS SANTOS

## DESPACHO

**#id:6a6e43c:** Nos termos dos arts. 838 e 845, § 1º, do CPC, o presente expediente tem força de TERMO DE PENHORA de 100% do imóvel de matrícula nº 10.344, do Oficial de Registro de Imóveis de Avaré, de propriedade do(s) executado(s) **CLAUDIO ANTONIO LATROPHE, CPF: 371.997.818-49, e ALVARO TADEU MARQUES, CPF: 429.281.848-72 (#id:92c6912).**

Exequente: FRANCISCO DE SOUSA GOMES, CPF: 681.092.963-00.

Registre-se que a penhora se dá sobre a totalidade do bem e, caso o(a) devedor(a) seja casado(a), o cônjuge terá direito sobre a meação do produto da alienação (CPC, art. 843).

Por meio deste, nomeio fiel depositário do bem **CLAUDIO ANTONIO LATROPHE, CPF: 371.997.818-49.**

Intime-se o(a) devedor(a), da penhora e da nomeação como fiel depositário, por correio e por edital (concomitantemente).

**PJe** Assinado eletronicamente por: RENATO LUIZ DE PAULA ALVES - Juntado em: 16/05/2022 17:45:36 - 8ad8696

**PJe** Assinado eletronicamente por: RENATO LUIZ DE PAULA ALVES - Juntado em: 14/07/2022 17:04:17 - 3d6f15e

**PJe** Assinado eletronicamente por: MARISA APARECIDA DIAZ - Juntado em: 20/07/2022 13:04:00 - 6c415be

**PJe** Assinado eletronicamente por: TAINA GOMES DE FREITAS - Juntado em: 10/02/2023 10:31:00 - 5c79c0d

Registre-se a penhora via Arisp. Após, tornem conclusos para expedição de mandado de avaliação e prosseguimento.

Int.

GUARULHOS/SP, 16 de maio de 2022.

RENATO LUIZ DE PAULA ALVES  
Juiz do Trabalho Titular



Assinado eletronicamente por: RENATO LUIZ DE PAULA ALVES - Juntado em: 16/05/2022 17:45:36 - 8ad8696  
<https://pje.trt2.jus.br/pjekz/validacao/22051617090171800000256392435?instancia=1>  
Número do processo: 0007700-19.1999.5.02.0313  
Número do documento: 22051617090171800000256392435



Assinado eletronicamente por: RENATO LUIZ DE PAULA ALVES - Juntado em: 14/07/2022 17:04:17 - 3d6f15e  
Certificado por TRIBUNAL REGIONAL DO TRABALHO DA 2A REGIAO:03241738000139  
<https://pje.trt2.jus.br/pjekz/validacao/22071415015692700000264206308?instancia=1>  
Número do processo: 0007700-19.1999.5.02.0313  
Número do documento: 22071415015692700000264206308



Assinado eletronicamente por: MARISA APARECIDA DIAZ - Juntado em: 20/07/2022 13:04:00 - 6c415be  
<https://pje.trt15.jus.br/pjekz/validacao/22071918582327200000181563219?instancia=1>  
Número do documento: 22071918582327200000181563219



PODER JUDICIÁRIO  
 JUSTIÇA DO TRABALHO  
 TRIBUNAL REGIONAL DO TRABALHO DA 15ª REGIÃO  
 VARA DO TRABALHO DE AVARÉ  
**PROCESSO: CartPrecCiv 0010941-05.2022.5.15.0031**  
 AUTOR: FRANCISCO DE SOUSA GOMES  
 RÉU: STILLO METALURGICA LTDA E OUTROS (2)

**Impresso em: 20/07/2022 às 13:36**

**RECIBO DE DOCUMENTO ENVIADO E NÃO LIDO**

Código de rastreabilidade :	515202220045351
Documento:	0007700-19.1999.5.02.0313 cp 0010941-05.2022.5.15.0031.pdf
Remetente:	VARA DO TRABALHO DE AVARÉ ( MARISA APARECIDA DIAZ )
Destinatário:	03ª Vara do Trabalho de Guarulhos ( TRT2 )
Data de Envio:	20/07/2022 13:34:45
Assunto:	Segue comprovante de autuação da carta precatória extraída dos autos sob nº 0007700-19.1999.5.02.0313..... Vara do Trabalho de Avaré: CartPrecCiv 0010941-05.2022.5.15.0031

AVARE/SP, 20 de julho de 2022.

MARISA APARECIDA DIAZ  
 Servidor



Assinado eletronicamente por: MARISA APARECIDA DIAZ - Juntado em: 20/07/2022 13:37:47 - 5175551  
<https://pje.trt15.jus.br/pjekz/validacao/22072013371760900000181607482?instancia=1>  
 Número do processo: 0010941-05.2022.5.15.0031  
 Número do documento: 22072013371760900000181607482



PODER JUDICIÁRIO  
JUSTIÇA DO TRABALHO  
TRIBUNAL REGIONAL DO TRABALHO DA 15ª REGIÃO  
VARA DO TRABALHO DE AVARÉ  
**CartPrecCiv 0010941-05.2022.5.15.0031**  
AUTOR: FRANCISCO DE SOUSA GOMES  
RÉU: STILLO METALURGICA LTDA E OUTROS (2)

## DESPACHO

Carta Precatória oriunda do MM Juízo da 3ª Vara do Trabalho de Guarulhos/SP, por meio da qual é deprecada a realização dos seguintes atos executórios: constatação e avaliação do bem imóvel de matrícula 10.344, situado nesta jurisdição, devendo o Oficial de Justiça proceder à constatação da existência de débitos condominiais/municipais; certificar de quem é o ocupante do imóvel e, sendo terceiro, a que título faz (adquirente, locatário, posseiro, comodatário etc.), bem como o prosseguimento com a alienação do imóvel em hasta pública.

Observa-se que o imóvel foi penhorado por termo pelo Juízo deprecante, e que a penhora foi registrada via Arisp.

No tocante à expropriação de bens imóveis, seja ela na modalidade adjudicação, alienação por iniciativa particular, leilão judicial eletrônico ou presencial, a lei processual possibilita sua realização no próprio Juízo de origem.

Oportuno observar que a realização de atos expropriatórios em local diverso do da jurisdição do imóvel tem sido praticada no âmbito deste TRT desde 29/09/2014, em conformidade com o Provimento GP-CR nº 3/2014 do E. TRT 15ª Região, que dispõe que verificada a necessidade de venda judicial por qualquer Vara da circunscrição, a tentativa de alienação será obrigatoriamente realizada por meio de hasta pública unificada nas sedes das Circunscrições. Tanto é assim que a tentativa de expropriação em hasta dos imóveis situados na jurisdição da VT de Avaré sequer é aqui realizada mas pela Divisão de Execução situada em Bauru.

Por todo o exposto, bem assim com fulcro nos princípios da efetividade, eficiência e celeridade, determino ao Oficial de Justiça que proceda à constatação e avaliação do bem imóvel.

Após, devolva-se a carta precatória, com a devida vênua, a fim de que os demais atos constritivos e tendentes à expropriação judicial do imóvel sejam realizados pelo próprio Juízo deprecante.

AVARE/SP, 28 de julho de 2022

ZILAH RAMIRES FERREIRA  
Juíza do Trabalho Substituta



Assinado eletronicamente por: ZILAH RAMIRES FERREIRA - Juntado em: 28/07/2022 17:21:54 - 55cfa7c  
<https://pje.trt15.jus.br/pjekz/validacao/22072816591510700000182221601?instancia=1>  
Número do processo: 0010941-05.2022.5.15.0031  
Número do documento: 22072816591510700000182221601



PODER JUDICIÁRIO  
JUSTIÇA DO TRABALHO  
TRIBUNAL REGIONAL DO TRABALHO DA 15ª REGIÃO  
VARA DO TRABALHO DE AVARÉ  
**PROCESSO: CartPrecCiv 0010941-05.2022.5.15.0031**  
AUTOR: FRANCISCO DE SOUSA GOMES  
RÉU: STILLO METALURGICA LTDA E OUTROS (2)

## MANDADO DE CONSTATAÇÃO E AVALIAÇÃO

**DESTINATÁRIO/OBJETO: imóvel de matrícula nº 10.344 do CRI de**

**Avaré -**

CLAUDIO ANTONIO LATROPHE

Endereço: Rua 57 com Rua 74 (frente para a Rua Caminho de Santiago e lado esquerdo para a Avenida da Constelação - ver Av-10/10.344) - lote 01 - COSTA AZUL - GLEBA III, AVARE/SP - CEP: 18703-808

O(A) Excelentíssimo(a) Senhor(a) Juiz(a) do Trabalho, ZILAH RAMIRES FERREIRA, MANDA ao(à) Oficial de Justiça que, à vista do presente e em seu cumprimento, **providencie a constatação e avaliação do bem imóvel de matrícula 10.344, devendo certificar a existência de débitos condominiais/municipais, quem é o ocupante do imóvel e, sendo terceiro, a que título (adquirente, locatário, posseiro, comodatário etc.), conforme solicitado pelo Juízo deprecante.**

A petição e documentos poderão ser acessados pela página eletrônica (<https://pje.trt15.jus.br/pjekz/validacao>), digitando a(s) chave(s) abaixo:

Descrição	Tipo de documento	Chave de acesso**
Despacho	Despacho	220728165915107 00000182221601
Correspondência Eletrônica/malote digital	Correspondência Eletrônica/E-mail	220720133717609 00000181607482
0007700-19.1999.5.02.0313 Documento_dc47619	Documento Diverso	220719185822605 00000181563218
0007700-19.1999.5.02.0313 Documento_29b686f	Documento Diverso	220719185821834 00000181563217

0007700-19.1999.5.02.0313 Documento_7e8593c	cp	Carta Precatória Executória	220719185803594 00000181563201
0007700-19.1999.5.02.0313 Documento_3d6f15e		Documento Diverso	220719185823272 00000181563219
Autuação de carta precatória - proc. 0007700-19.1999.5.02.0313 - 03ª VT Guarulhos		Petição Inicial	220719185657720 00000181563126

Caso Vossa Senhoria não consiga consultar os documentos via *internet* e deseje acessá-los ou receber orientações, deverá comparecer a esta Unidade Judiciária, sediada no seguinte endereço: Rua Amaral Pacheco, 1120, Água Branca, AVARE/SP - CEP: 18700-290.

PARA VISUALIZAÇÃO, UTILIZAR O NAVEGADOR MOZILLA FIREFOX.

Autoriza-se, desde logo, que o(a) oficial(a) de justiça avaliador(a) se valha das prerrogativas previstas nos artigos 212, 249, 252, 253, 845 e 846, caput e § 2º, do CPC, autorizado o arrombamento e a requisição de força policial com a mera apresentação deste à autoridade policial. Havendo necessidade de remoção, nas hipóteses da parametrização, fica desde já autorizada a conclusão do ato iniciado durante o dia após as 20h, na forma do § 1º do art. 212.

CUMPRA-SE, na forma e sob as penas da lei.

Este é assinado pelo(a) servidor(a), de ordem do(a) MM. Juiz(a) do Trabalho, nos termos do artigo 250, inciso VI, do CPC.



Assinado eletronicamente por: REINALDO BENEDITO BAGAGLI - Juntado em: 29/07/2022 16:41:06 - cce4c71  
<https://pje.trt15.jus.br/pjekz/validacao/22072916410364700000182313945?instancia=1>  
 Número do processo: 0010941-05.2022.5.15.0031  
 Número do documento: 22072916410364700000182313945





PODER JUDICIÁRIO  
JUSTIÇA DO TRABALHO  
TRIBUNAL REGIONAL DO TRABALHO DA 15ª REGIÃO  
**CartPrecCiv 0010941-05.2022.5.15.0031**  
AUTOR: FRANCISCO DE SOUSA GOMES  
RÉU: STILLO METALURGICA LTDA E OUTROS (2)

ID do mandado: {VAL \$idMandado}

Destinatário: {VAL \$nomeDestinatarioMandado}

### CERTIDÃO DE DEVOLUÇÃO DE MANDADO

Id do Mandado: cce4c71

Destinatário: CLAUDIO ANTONIO LATROPHE

### AUTO DE CONSTATAÇÃO E AVALIAÇÃO

Certifico que no dia 12/12/2022 em cumprimento ao mandado em epígrafe, eu oficiala de justiça, no dia 17/12/2021, procedi a constatação e avaliação do imóvel matriculado no CRI de Avaré sob número 10.344, conforme descrição abaixo:

O lote, de terreno sob nº 01 (hum) da quadra nº 17 (dezesete), situado no loteamento denominado "Costa Azul" - Gleba III, nesta cidade de Avaré, fazendo frente para a rua cinquenta e sete (57) medindo trinta e um (31) metros, delimita-se a direita com o lote 02 medindo trinta (30) metros, a esquerda faz divisa com a rua 74, medindo 19,9 metros, nos fundos confronta-se com o lote 20 medindo vinte e um (21) metros perfazendo uma área de 680 (seiscentos e oitenta metros quadrados), matriculado no CRI de Avaré sob nº 10.344.

Avaliação: R\$ 53.333,00 (cinquenta e três mil e trezentos e trinta e três reais)

Para constar, lavrei o presente auto.

Dou fé.

AVARE/SP, 13 de dezembro de 2022.

**GIANE DA SILVA ROCHA SOUZA**  
Oficial de Justiça Avaliador Federal



Assinado eletronicamente por: GIANE DA SILVA ROCHA SOUZA - Juntado em: 13/12/2022 15:55:59 - a7de1e6  
<https://pje.trt15.jus.br/pjekz/validacao/22121315533351400000192243511?instancia=1>  
Número do processo: 0010941-05.2022.5.15.0031  
Número do documento: 22121315533351400000192243511

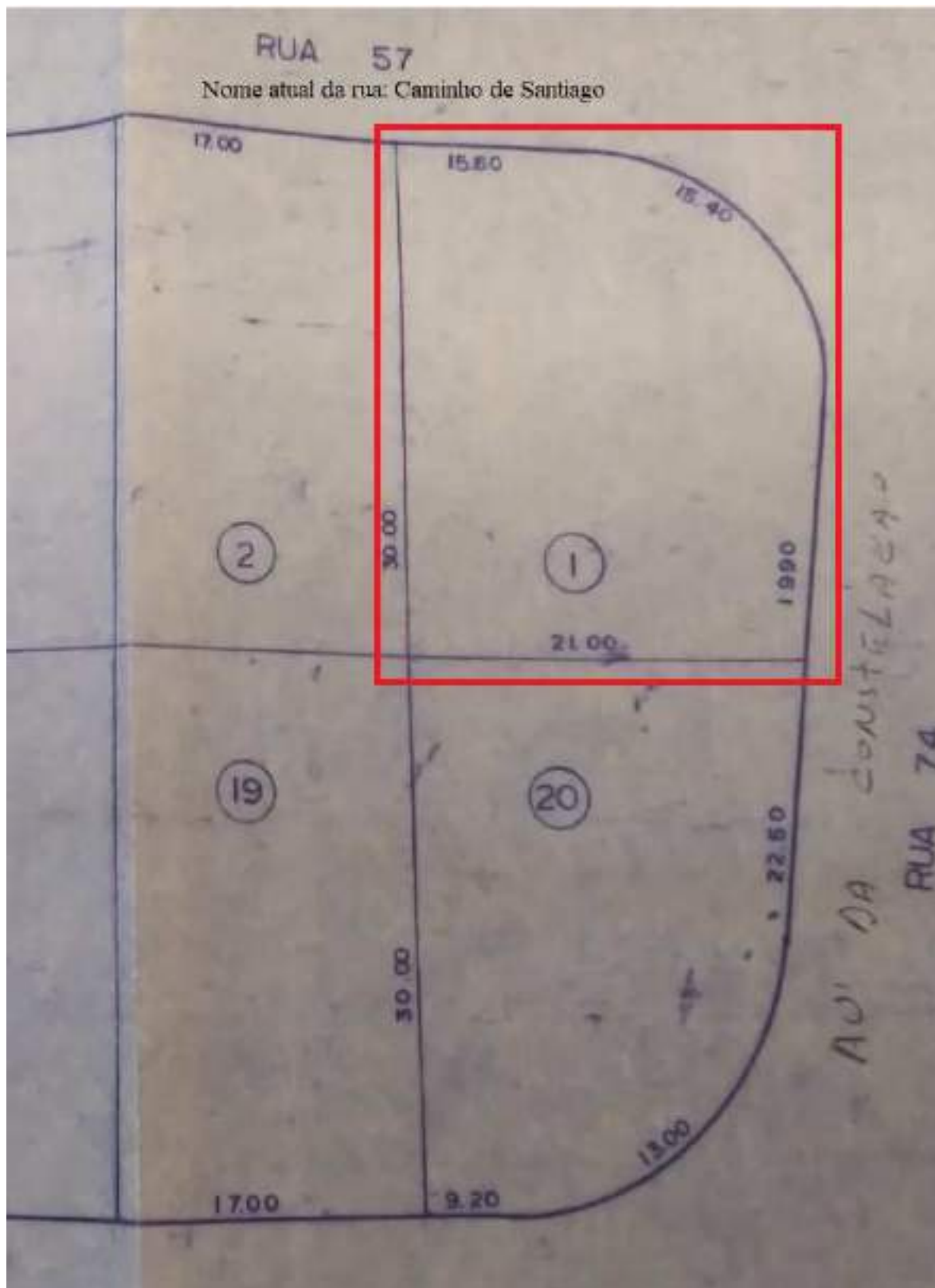



PODER JUDICIÁRIO  
JUSTIÇA DO TRABALHO  
TRIBUNAL REGIONAL DO TRABALHO DA 15ª REGIÃO  
VARA DO TRABALHO DE AVARÉ  
**CartPrecCiv 0010941-05.2022.5.15.0031**  
AUTOR: FRANCISCO DE SOUSA GOMES  
RÉU: STILLO METALURGICA LTDA E OUTROS (2)

## DESPACHO/OFÍCIO

Auto de constatação e avaliação Id a7de1e6.

Devolva-se a carta precatória, a fim de que os demais atos constritivos e tendentes à expropriação judicial do imóvel sejam realizados pelo próprio Juízo deprecante, conforme despacho Id 499e795.

Após, archive-se esta precatória.

Ante os princípios da economia e celeridade processuais, atribui-se força de ofício a este despacho para encaminhamento a 3ª Vara do Trabalho de Guarulhos (processo 0007700-19.1999.5.02.0313).

AVARE/SP, 09 de dezembro de 2022

AVARE/SP, 18 de janeiro de 2023

**ZILAH RAMIRES FERREIRA**  
Juíza do Trabalho Substituta



Assinado eletronicamente por: ZILAH RAMIRES FERREIRA - Juntado em: 18/01/2023 13:42:06 - 8dd519d  
<https://pje.trt15.jus.br/pjekz/validacao/23011812100104600000193327276?instancia=1>  
Número do processo: 0010941-05.2022.5.15.0031  
Número do documento: 23011812100104600000193327276

## SUMÁRIO

Documentos			
Id.	Data da Assinatura	Documento	Tipo
a9b95b1	20/07/2022 13:04	<a href="#">Autuação de carta precatória - proc. 0007700-19.1999.5.02.0313 - 03ª VI Guarulhos</a>	Petição Inicial
a8a5e85	20/07/2022 13:04	<a href="#">0007700-19.1999.5.02.0313 cp Documento_7e8593c</a>	Carta Precatória Executória
2639614	20/07/2022 13:04	<a href="#">0007700-19.1999.5.02.0313 Documento_29b686f</a>	Documento Diverso
f09849a	20/07/2022 13:04	<a href="#">0007700-19.1999.5.02.0313 Documento_dc47619</a>	Documento Diverso
6c415be	20/07/2022 13:04	<a href="#">0007700-19.1999.5.02.0313 Documento_3d6f15e</a>	Documento Diverso
5175551	20/07/2022 13:37	<a href="#">Correspondência Eletrônica/malote digital</a>	Correspondência ou Mensagem Eletrônica/E-mail
55cfa7c	28/07/2022 17:21	<a href="#">Despacho</a>	Despacho
cce4c71	29/07/2022 16:41	<a href="#">Mandado de Constatação</a>	Mandado de Constatação
a7de1e6	13/12/2022 15:55	<a href="#">AUTO DE CONSTATAÇÃO E AVALIAÇÃO</a>	Certidão
cafb96a	13/12/2022 15:55	<a href="#">LOCALIZAÇÃO DO IMÓVEL</a>	Documento Diverso
8dd519d	18/01/2023 13:42	<a href="#">Despacho</a>	Despacho



# SUMÁRIO

Documentos			
Id.	Data da Assinatura	Documento	Tipo
5c79c0d	10/02/2023 10:31	<a href="#">Devolução de Carta Precatória</a>	Certidão