



PODER JUDICIÁRIO
JUSTIÇA DO TRABALHO
PROCESSO JUDICIAL ELETRÔNICO
ATOrd 0001577-96.2012.5.02.0491
RECLAMANTE: IVALDO SOARES DA SILVA
RECLAMADO: TAVEIRA TECNOLOGIA ISOLAMENTO TERMICO LTDA - ME E
OUTROS (3)

CERTIDÃO DE DEVOLUÇÃO DE MANDADO

ID do mandado: 5377861

Destinatário: ALUIZO TAVEIRA DE SOUZA

Certidão

Certifico eu, Oficial de Justiça Avaliador Federal, que, em cumprimento ao mandado Id 5377861 e em respeito ao Despacho Id 462d4fd, exarado por Vossa Excelência, determinando o cumprimento da ordem judicial **exclusivamente** por este Executante de Mandados, dirigi-me, preliminarmente, no dia 20/6/2023, às 8h26min, após o decurso do meu período de licença médica, ao Centro Unificado de Serviços da Prefeitura de Suzano, sito na Avenida Paulo Portela, 210, 2º andar, sala 207, Jardim Paulista, CEP 08675-230, com o objetivo de buscar informações acerca de eventuais débitos fiscais, na forma do artigo 242, parágrafo único, "h", da Consolidação das Normas da Corregedoria do E. TRT – 2ª Região, e lá obtive **o Espelho do IPTU** (conforme anexo), **o Extrato Financeiro 2023** (em anexo), **a Certidão Positiva de Débitos** (consoante anexo), **além do mapa e planta do imóvel** (em anexo) sob matrícula 59.411, registrado no Cartório de Imóveis da Comarca de Suzano, objeto de avaliação de 50%.

Certifico, por oportuno, que, visando a obter o registro fotográfico digital (obrigatório) do imóvel objeto de avaliação, conforme imposição normativa dos artigos 175 e 176, § 2º, da Consolidação das Normas da Corregedoria (Provimento GP/CR nº 13/2006), a seguir transcritos, e, efetivamente, proceder à avaliação de 50% do imóvel penhorado (matrícula 59.411, do Cartório de Registro de Imóveis de Suzano), dirigi-me, no dia 20/6/2023, às 10h25min, à **Avenida Manoel**

Casanova, 1450, Meu Cantinho, Suzano/SP, CEP 08664-645 (endereço previamente apurado no Centro Unificado de Serviços da Prefeitura de Suzano), e lá encontrei o imóvel fechado, com aspecto de abandono, com o interfone quebrado, sem ninguém que atendesse, ao portão, aos meus chamados, palmas e buzinas, não sendo possível, portanto, adentrá-lo, para verificar a existência de benfeitorias não constantes da matrícula.

“Art. 175. Todos os bens tangíveis objeto de avaliação, penhora, remoção, arresto ou sequestro serão devidamente identificados por registro fotográfico digital, efetuado pelo oficial de justiça por meio de câmera fornecida pelo Tribunal Regional do Trabalho da 2ª Região.” (Grifos nossos, por não constarem do texto original)

“Art. 176, § 2º. O registro fotográfico de bens imóveis, quando edificadas, deverá contemplar a parte externa (fachada) do prédio, com suas respectivas benfeitorias.” (Grifos nossos, por não constarem do texto original)

Certifico mais que, diligenciando nas imediações, apurei que a empresa que lá esteve estabelecida, Taveira Tecnologia Isolamento Térmico Ltda – ME, encerrou suas atividades no local há cerca de 4 meses, sendo desconhecido seu paradeiro, donde se conclui que esteja em lugar incerto ou não sabido.

Certifico, outrossim, que, depois de preenchidas as formalidades legais, procedi à avaliação sobre 50% do imóvel penhorado, matriculado sob o número 59.411, no Cartório de Imóveis da Comarca de Suzano, tudo consoante Auto de Avaliação de Imóvel, em anexo:

AUTO DE AVALIAÇÃO DE IMÓVEL

Aos vinte dias do mês de junho do ano de dois mil e vinte e três, eu, OFICIAL DE JUSTIÇA AVALIADOR FEDERAL, abaixo assinado, em cumprimento ao mandado Id 5377861, passado a favor de Ivaldo Soares da Silva contra Aluiso Taveira de Souza, para pagamento da importância de R\$ 241.161,14, atualizada até 30/11/2022, depois de preenchidas as formalidades legais, procedi à avaliação sobre 50% do imóvel

penhorado, como abaixo descrito:

Descrição oficial: um terreno, constituído pelo lote 04 da quadra 09, do Meu Cantinho, perímetro urbano deste Município e Comarca de Suzano-SP, assim descrito e caracterizado: mede 30,00 metros de frente para a Avenida Manoel Casanova, do lado direito de quem da referida Avenida olha para o terreno, mede 44,00 metros da frente aos fundos e confronta com o lote 03, do lado esquerdo mede 44,00 metros da frente aos fundos e confronta com o lote 05, e, nos fundos, mede 30,00 metros e confronta com o lote 11, encerrando a área de 1320,00 metros quadrados; dito imóvel situa-se no lado direito da Avenida Manoel Casanova de quem da Rua José Quirino de Assis adentra esta, na distância de 78,00 metros da referida esquina, excluindo a curva existente nessa esquina.

Percentual avaliado: 50% do imóvel.

Matrícula nº: 59.411 Cartório: Cartório de Registro de Imóveis da Comarca de Suzano

Nº contribuinte: 25.059.004

Endereço atualizado: Avenida Manoel Casanova, 1450, Meu Cantinho, Suzano/SP, CEP 08664-645

Benfeitorias não constantes na matrícula: sobre o terreno, resta edificado um prédio/galpão com 2 andares, cuja metragem não foi possível aferir, vez que o imóvel encontra-se fechado, com aspecto de abandono.

Ocupação atual: o imóvel está fechado, desocupado, com aspecto de abandono.

Valor da avaliação: R\$ 1.000.000,00 (um milhão de reais), correspondente a 50% do valor total do imóvel, que é de R\$ 2.000.000,00 (dois milhões de reais).

Critério utilizado para a avaliação: consulta à imobiliária Red Consultoria de Imóveis Ltda, sita na Rua Benjamin Constant, 1109, Centro, telefone: 4741-4800, com o corretor Antonio Carlos Moreira, CRECI 65.845 F.

Certifico, por oportuno, que deixei de dar ciência da avaliação referida no presente Auto, bem como do prazo legal para eventual interposição de Embargos, vez que o executado/destinatário Aluiso Taveira de Souza, C.P.F. 544.790.373-49, não foi localizado no endereço da diligência, sendo desconhecido seu paradeiro.

Certifico, por derradeiro e capital, que a devolução serôdia do mandado só foi possível na presente data, pelas seguintes razões, todas involuntárias, pelas quais apresento as devidas escusas ao Juízo, ao exequente e à sua ilustre advogada:

I) sobrecarga hercúlea de mandados recebidos diariamente, muitos dos quais de maior complexidade (como penhoras de imóveis, veículos, constatações diversas, remoções e penhoras “na boca-do-caixa”, por exemplo), que demandam maior tempo para cumprimento, sem falar da orientação da Corregedoria Regional no sentido de cumprimento dos mandados em ordem cronológica, que, por óbvio, provoca inevitáveis atrasos, ainda mais numa Central de Mandados desfalcada, por motivos de licença médica prolongada de colega, que culminou em sua aposentadoria por invalidez, gerando a necessidade de cumprimento dos mandados que a ele caberiam, aumentando, sobremaneira, o volume de trabalho, já suficientemente grande;

II) licença médica deste serventuário da Justiça, em virtude de procedimento cirúrgico para extração de 2 cálculos vesicais gigantesco (conforme relatório anexo), que comprometeram, por muitos meses, a qualidade do trabalho deste Oficial de Justiça Avaliador Federal, em virtude da dor aguda, lancinante, que provocavam.

E, para constar, lavrei a presente certidão e devolvo o mandado Id 5377861 cumprido, para os devidos fins, com os votos de elevada estima e distinta consideração ao Juízo.

O referido é verdade e dou fé.

Suzano, 27/7/2023.

Jonel Eidelman Akselrad

Oficial de Justiça Avaliador Federal

SUZANO/SP, 27 de julho de 2023

JONEL EIDELMAN AKSELRAD

Oficial de Justiça Avaliador Federal



Assinado eletronicamente por: JONEL EIDELMAN AKSELRAD - Juntado em: 27/07/2023 20:25:27 - b226a9c
<https://pje.trt2.jus.br/pjekz/validacao/23072720150700000000310346643?instancia=1>
Número do processo: 0001577-96.2012.5.02.0491
Número do documento: 23072720150700000000310346643

 Prefeitura Municipal de Suzano 025810 20-06-2023 08:26:13					ÁREA CONST(m²)	TELHEIRO(m²)	OUTRAS ÁREAS (m²)	ÁREA TÓT EDIF.(m²)
					0,00	0,00	0,00	0,00
EXERCÍCIO	IMÓVEL	INSCRIÇÃO CADASTRAL	QUADRA	LOTE	ÁREA TERRENO(m²)	FRAÇÃO IDEAL	TESTADA(m²)	PADRÃO
2023	30671	25.059.004	9	4	1.320,00	1,0000	39,00	
PROPRIETÁRIO 234940 - ALUIZO TAVEIRA DE SOUZA					ALÍQUOTA(%)	VLR VEN. TERRENO (R\$)	VLR VEN. CONST. (R\$)	VALOR VENAL (R\$)
COBRIGADO(S):						133.699,62	0,00	133.699,62
ENDEREÇO DO IMÓVEL AV - MANOEL CASANOVA,0 MEU CANTINHO SUZANO-SP 08.684-000					TERRITORIAL - R\$ 1.196,13 PREDIAL - R\$ 8,00 TOTAL - R\$ 1.196,13			
					ENDEREÇO ENTREGA RUA RIBEIRAO PIRES, 307, CIDADE EDSON SUZANO - SP 08.665-400			
					PARCELAS ÚNICA	VENCIMENTO	VALORES EM R\$	
					1	31-03-2023	1.136,33	
					2	15-04-2023	119,61	
					3	15-05-2023	110,61	
					4	15-06-2023	119,61	
					5	15-07-2023	119,61	
					6	15-08-2023	119,61	
					7	15-09-2023	119,61	
					8	15-10-2023	119,61	
					9	15-11-2023	119,61	
					10	15-12-2023	119,61	
					DEMONSTRATIVO DE PARCELAS			





Prefeitura Municipal de Suzano

Extrato para Simples Conferência
023855 20-06-2023 08:38:32

Invol: 30671

Nome: ALUISS TAVIRA DE SOUZA

Endereço: AV MANOEL CASANDUA 8 - MEU CANTINHO - Suzano-SP

Dados: CPF/CNPJ: 544.700.273-40 Insc. Municipal: 20.069.804 Quadra 9 Lote 4

Extrato Financeiro do Exercício 2023

Imposto: I.P.T.U.	Guia: 33671	Ref:	Valor:	1199,13						
Parcela	Vencimento	Pagavel	Pagamento	Valor Guia	Juros	Multa	Desconto	Vl. Pago	Vl. a Pagar	
1	31-03-2023	20-06-2023		119,91	3,59	23,92	0,00	0,00	147,12	
2	15-04-2023	20-06-2023		119,91	2,39	23,92	0,00	0,00	145,92	
3	15-05-2023	20-06-2023		119,91	1,20	14,21	0,00	0,00	135,92	
4	15-06-2023	20-06-2023		119,91	0,00	1,57	0,00	0,00	121,58	
5	15-07-2023			119,91	0,00	0,00	0,00	0,00	119,91	
6	15-08-2023			119,91	0,00	0,00	0,00	0,00	119,91	
7	15-09-2023			119,91	0,00	0,00	0,00	0,00	119,91	
8	15-10-2023			119,91	0,00	0,00	0,00	0,00	119,91	
9	15-11-2023			119,91	0,00	0,00	0,00	0,00	119,91	
10	15-12-2023			119,91	0,00	0,00	0,00	0,00	119,91	
Saldo a Pagar da Guia:									1199,13	

Imposto: IJUS	Guia: 33666	Ref: ANUAL	Valor:	10,00
Imposto: TOTAL	Guia: 33666	Ref: ANUAL	Valor:	10,00

Parcela	Vencimento	Pagavel	Pagamento	Valor Guia	Juros	Multa	Desconto	Vl. Pago	Vl. a Pagar
Unica	31-12-2023			10,00	0,00		0,00	0,00	10,00
Saldo a Pagar da Guia:									10,00

Saldo a Pagar do Exercício: 1277,33

Divida Ativa em Aberto													
Ano	Ref	Tipo	Origem	Processo Judicial	Par	Dt. Terc	Vl. Inscrito	Canc.	Juros	Multa	Correção	Vl. Calculado	Sit.
2012	2012	49340	IP.T.U.-000000071	158208803917020006	0	15-02-2013	30,00	0,00	15,50	11,50	27,50	143,50	EXE
2013	2013	49341	IP.T.U.-000000071	158208803917020006	1	15-02-2013	30,00	0,00	15,50	11,50	27,50	144,50	EXE
2013	2013	49342	IP.T.U.-000000071	158208803917020006	0	15-10-2013	30,00	0,00	15,25	11,50	27,50	144,25	EXE
2013	2013	49343	IP.T.U.-000000071	158208803917020006	0	15-11-2013	30,00	0,00	14,75	11,50	27,50	143,75	EXE
2013	2013	49344	IP.T.U.-000000071	158208803917020006	0	15-12-2013	30,00	0,00	14,25	11,50	27,50	143,25	EXE
2017	2017	766288801	IP.T.U.-000000071	PEJ - 150934-22.2023.8.26.0006	1	30-03-2017	71,74	0,00	14,35	19,87	26,08	192,73	EXE
2017	2017	766288802	IP.T.U.-000000071	PEJ - 150934-22.2023.8.26.0006	2	15-04-2017	71,74	0,00	14,35	19,57	26,08	191,71	EXE
2017	2017	766288803	IP.T.U.-000000071	PEJ - 150934-22.2023.8.26.0006	3	18-09-2017	71,74	0,00	13,37	19,57	26,08	189,71	EXE

Data Emissão: 20/06/2023



Prefeitura Municipal de Suzano

Extrato para Simples Conferência
023655 20-06-2023 08:38:32

Inóvel: 30671

Nome: ALUIZO TAUCIRA DE SOUZA

Endereço: Av MANOEL CASANOVA 6 - MEU CANTINHO - Suzano-SP

Dados: CPF/CNPJ: 044.790.373-49 Insc. Municipal: 23.058.004 Quadra 9 Lote 4

2017	2017	76436984	LP.T.U.-000030671	PEJ - 190504-22-2022.8.26.0000	4	05-05-2017	71,74	0,00	73,29	19,37	26,09	189,71	EXE
2017	2017	76436988	LP.T.U.-000030671	PEJ - 190504-22-2022.8.26.0000	4	05-07-2017	71,74	0,00	73,44	19,37	26,09	189,87	EXE
2017	2017	76436992	LP.T.U.-000030671	PEJ - 190504-22-2022.8.26.0000	4	05-09-2017	71,74	0,00	73,44	19,37	26,09	189,84	EXE
2017	2017	76436997	LP.T.U.-000030671	PEJ - 190504-22-2022.8.26.0000	7	05-09-2017	71,74	0,00	69,46	19,37	26,09	199,66	EXE
2017	2017	76436998	LP.T.U.-000030671	PEJ - 190504-22-2022.8.26.0000	4	05-10-2017	71,74	0,00	69,46	19,37	26,09	199,63	EXE
2017	2017	76436999	LP.T.U.-000030671	PEJ - 190504-22-2022.8.26.0000	4	05-11-2017	71,74	0,00	67,80	19,37	26,09	194,89	EXE
2017	2017	76437000	LP.T.U.-000030671	PEJ - 190504-22-2022.8.26.0000	16	05-12-2017	71,74	0,00	65,52	19,37	26,09	192,50	EXE
2018	2018	76490100	LP.T.U.-000030671	PEJ - 191102-76-2023.8.26.0000	1	01-03-2018	91,10	0,00	77,74	23,92	26,09	221,90	EXE
2018	2018	76490100	LP.T.U.-000030671	PEJ - 191102-76-2023.8.26.0000	1	01-04-2018	91,10	0,00	76,54	23,92	26,09	220,64	EXE
2018	2018	76490100	LP.T.U.-000030671	PEJ - 191102-76-2023.8.26.0000	7	01-06-2018	91,10	0,00	75,35	23,92	26,09	218,87	EXE
2018	2018	76490101	LP.T.U.-000030671	PEJ - 191102-76-2023.8.26.0000	4	01-06-2018	91,10	0,00	74,16	23,92	26,09	217,57	EXE
2018	2018	76490102	LP.T.U.-000030671	PEJ - 191102-76-2023.8.26.0000	1	01-07-2018	91,10	0,00	72,96	23,92	26,09	216,01	EXE
2018	2018	76490103	LP.T.U.-000030671	PEJ - 191102-76-2023.8.26.0000	4	01-08-2018	91,10	0,00	71,76	23,92	26,09	215,21	EXE
2018	2018	76490104	LP.T.U.-000030671	PEJ - 191102-76-2023.8.26.0000	7	01-08-2018	91,10	0,00	70,56	23,92	26,09	214,04	EXE
2018	2018	76490105	LP.T.U.-000030671	PEJ - 191102-76-2023.8.26.0000	4	01-10-2018	91,10	0,00	69,37	23,92	26,09	211,89	EXE
2018	2018	76490106	LP.T.U.-000030671	PEJ - 191102-76-2023.8.26.0000	4	01-11-2018	91,10	0,00	68,17	23,92	26,09	211,09	EXE
2018	2018	76490107	LP.T.U.-000030671	PEJ - 191102-76-2023.8.26.0000	16	01-12-2018	91,10	0,00	67,04	23,92	26,09	210,79	EXE
2020	2018	44929	LP.T.U.-000030671		1	01-04-2018	95,26	0,00	92,20	23,92	24,25	204,71	INC
2020	2018	44929	LP.T.U.-000030671		1	01-05-2018	95,26	0,00	91,00	23,92	24,25	204,31	INC
2020	2018	44922	LP.T.U.-000030671		4	01-04-2018	95,26	0,00	89,81	23,92	24,25	202,54	INC
2020	2018	44923	LP.T.U.-000030671		4	01-07-2018	95,26	0,00	89,61	23,92	24,25	202,34	INC
2020	2018	44924	LP.T.U.-000030671		4	01-08-2018	95,26	0,00	87,41	23,92	24,25	199,94	INC
2020	2018	44925	LP.T.U.-000030671		7	01-08-2018	95,26	0,00	86,22	23,92	24,25	199,74	INC
2020	2018	44926	LP.T.U.-000030671		4	01-10-2018	95,26	0,00	85,03	23,92	24,25	199,54	INC
2020	2018	44927	LP.T.U.-000030671		4	01-11-2018	95,26	0,00	83,83	23,92	24,25	197,34	INC
2020	2018	44928	LP.T.U.-000030671		16	01-12-2018	95,26	0,00	82,64	23,92	24,25	196,21	INC
2021	2020	46814	LP.T.U.-000030671		1	01-03-2020	97,08	0,00	94,04	23,92	21,83	192,87	INC
2021	2020	46815	LP.T.U.-000030671		1	01-10-2020	97,08	0,00	90,28	23,92	21,83	185,81	INC
2021	2020	46816	LP.T.U.-000030671		3	01-10-2020	97,08	0,00	86,28	23,92	21,83	183,81	INC
2021	2020	46817	LP.T.U.-000030671		4	01-12-2020	97,08	0,00	86,28	23,92	21,83	183,81	INC

Data Emissão: 20/06/2023



Prefeitura Municipal de Suzano

Extrato para Simples Conferência
023655 20-06-2023 08:39:32

Inscrit: 30071

Nome: ALUISIO TAWEIRA DE SOUZA

Endereço: AV MANOEL CASANOVA 5 - MEU CANTINHO Suzano-SP

Dados: IDP/ICMSP: 544.750.373-99 Insc. Municipal: 25.089.004 Quadra B Lote 4

3001	3020	46616	IP.T.U.-000030671	8	15-07-2020	87,88	0,00	44,78	23,90	21,90	167,79	INC
3001	3020	46619	IP.T.U.-000030671	8	15-08-2020	87,88	0,00	45,06	23,90	21,90	168,88	INC
3001	3020	46620	IP.T.U.-000030671	8	15-09-2020	87,88	0,00	41,68	23,90	21,90	165,28	INC
3001	3020	46621	IP.T.U.-000030671	8	15-10-2020	87,88	0,00	40,87	23,90	21,90	164,28	INC
3001	3020	46622	IP.T.U.-000030671	8	15-11-2020	87,88	0,00	38,47	23,90	21,90	162,08	INC
3001	3020	46623	IP.T.U.-000030671	19	16-12-2020	87,78	0,00	36,28	23,90	21,84	161,88	INC
3002	3001	46513	IP.T.U.-000030671	2	15-12-2021	101,51	0,00	33,73	23,89	18,70	190,28	INC
3002	3001	46516	IP.T.U.-000030671	3	16-12-2021	101,81	0,00	33,73	23,89	18,70	190,28	INC
3002	3001	46517	IP.T.U.-000030671	4	16-12-2021	101,81	0,00	32,73	23,92	18,70	188,28	INC
3002	3001	46518	IP.T.U.-000030671	4	16-12-2021	101,81	0,00	32,73	23,90	18,70	188,28	INC
3002	3001	46519	IP.T.U.-000030671	4	16-10-2021	101,81	0,00	32,73	23,92	18,70	188,28	INC
3002	3001	46520	IP.T.U.-000030671	8	16-11-2021	101,81	0,00	29,89	23,90	18,70	187,48	INC
3002	3001	46521	IP.T.U.-000030671	8	15-12-2021	101,82	0,00	22,73	23,90	18,70	186,21	INC
3002	3001	46577	IP.T.U.-000030671	1	18-03-2023	112,34	0,00	19,94	23,90	7,27	183,81	INC
3002	3002	42778	IP.T.U.-000030671	2	16-04-2022	112,34	0,00	17,84	23,90	7,27	181,41	INC
3002	3002	42779	IP.T.U.-000030671	3	12-06-2022	112,34	0,00	16,78	23,90	7,27	180,28	INC
3002	3002	42780	IP.T.U.-000030671	8	19-09-2022	112,34	0,00	15,00	23,90	7,27	178,88	INC
3002	3002	42781	IP.T.U.-000030671	8	16-07-2022	112,34	0,00	14,38	23,90	7,27	177,88	INC
3002	3002	42782	IP.T.U.-000030671	8	19-05-2022	112,34	0,00	13,18	23,92	7,27	176,58	INC
3002	3002	42783	IP.T.U.-000030671	7	15-09-2022	112,34	0,00	11,68	23,90	7,27	175,28	INC
3002	3002	42784	IP.T.U.-000030671	8	15-10-2022	112,34	0,00	10,78	23,92	7,27	174,28	INC
3002	3002	42785	IP.T.U.-000030671	8	16-11-2022	112,34	0,00	9,47	23,90	7,27	173,18	INC
3002	3002	42790	IP.T.U.-000030671	10	15-12-2022	112,38	0,00	8,38	23,89	7,27	171,98	INC
Saldo de Dívida Ativa em Aberto:						6.446,14	0,00	3.078,22	1.383,20	1.321,45	11.129,28	

Prefeitura Municipal de Suzano

Extrato para Simples Conferência

023655 20-06-2023 08:38:32

Inscraf 30671

Nome: ALUIZO TÁVERA DE SOUZA

Endereço: AV MANOEL CASAMOVA 0 - MEL/CANTINHO Suzano-SP

Dados: CPF/CNPJ: 546.780.373-48 Insc. Municipal : 25.056/004 Quadra 8 Lote 4

Saldo a Pagar do Exercício:	R\$1.277,33
Saldo de Parcelamentos de Dívida Ativa:	R\$0,00
Dívida Aberta Inscrita:	R\$6.305,70
Dívida Aberta Executada: R\$4.784,28	Executado + Honorários: R\$ 5.240,70
Honorários: R\$476,42	
Saldo de Dívida Ativa em Aberto:	R\$11.636,40
Total Geral de Débitos:	R\$12.913,73

IPTU - Cópia Simples RG e CPF / CNPJ, Comprovante de Endereço Escritura ou Contrato de Compra e Venda Espelho do IPTU, Procuração em caso de Terceiros e RG e CPF	ISSQN e Taxas - Cópia Simples RG e CPF / CNPJ, Comprovante de Endereço Capta do Carnê / Taxa de Licença Cadastro de Contrib. Mensário, Procuração em caso de Terceiros e RG e CPF
Dívidas Executadas: - Honorários - Custas	

Data Emissão: 20/06/2023

4

 Assinado eletronicamente por: JONEL EIDELMAN AKSELRAD - Juntado em: 27/07/2023 20:25:27 - 4cf0016
<https://pje.trt2.jus.br/pejex/validacao/23072720172021200000310346838?instancia=1>
 Número do processo: 0001577-96.2012.5.02.0491
 Número do documento: 23072720172021200000310346838



Prefeitura Municipal de Suzano
Estado de São Paulo
SECRETARIA MUNICIPAL DE PLANEJAMENTO
E FINANÇAS
CERTIDÃO POSITIVA

Processo:

A Secretaria Municipal de Planejamento e Finanças da Prefeitura Municipal de Suzano, usando das atribuições que lhe são conferidas por Lei;

Dados do Contribuinte

Nome: ALUIZO TAVEIRA DE SOUZA
 CPF / CNPJ: 544.790.373-49

Dados do Imóvel

Inscrição Cadastral: 25.059.004,
 Código Reduzido: 30671
 Endereço: AV MANOEL CASANOVA, 0 , Bairro: MEU CANTINHO Suzano-SP CEP.: 08.664-000

Loteamento: 4 - Quadra: 9

C E R T I F I C A, por solicitação formulada no processo acima citado, que consta nos assentamentos do Cadastro Imobiliário desta Municipalidade, para o imóvel abaixo, encontra-se em "DÉBITO" com referência a Imposto Predial e Territorial Urbano e taxas anexas.

A presente certidão é válida por um prazo de 60 (sessenta) dias após sua emissão. Fica ressalvado o direito da Prefeitura Municipal de Suzano exigir a qualquer tempo os débitos que venham a ser apurados.

***Parcelas do exercício de:**

2021 I.P.T.U. - 185,39	2021 I.P.T.U. - 184,2	2021 I.P.T.U. - 183
2021 I.P.T.U. - 181,81	2021 I.P.T.U. - 180,61	2021 I.P.T.U. - 180,61
2021 I.P.T.U. - 180,66	2021 I.P.T.U. - 180,61	2022 I.P.T.U. - 167,45

Emitida em: 20-06-2023
 Válida até o dia: 19-08-2023

Ademilson Freire
 Diretor de Gestão Tributária

Secretaria Municipal de Planejamento e Finanças
 Av. Paulo Portela, nº 210 - Suzano - SP - Tel: 4745-2007 / 4745-2008



Prefeitura Municipal de Suzano
Estado de São Paulo
SECRETARIA MUNICIPAL DE PLANEJAMENTO
E FINANÇAS
CERTIDÃO POSITIVA

Processo:

A Secretaria Municipal de Planejamento e Finanças da Prefeitura Municipal de Suzano, usando das atribuições que lhe são conferidas por Lei;

Dados do Contribuinte

Nome: ALUIZO TAVEIRA DE SOUZA
CPF / CNPJ: 544.790.373-49

Dados do Imóvel

Inscrição Cadastral: 25.059.004.
Código Reduzido: 30671
Endereço: AV MANOEL CASANOVA, 0 , Bairro: MEU CANTINHO Suzano-SP CEP.: 08.664-000
Loteamento: 4 - **Quadra:** 9

C E R T I F I C A, por solicitação formulada no processo acima citado, que consta nos assentamentos do Cadastro Imobiliário desta Municipalidade, para o imóvel abaixo, encontra-se em "DÉBITO" com referência a Imposto Predial e Territorial Urbano e taxas anexas.

A presente certidão é válida por um prazo de 60 (sessenta) dias após sua emissão. Fica ressalvado o direito da Prefeitura Municipal de Suzano exigir a qualquer tempo os débitos que venham a ser apurados.

***Parcelas do exercício de:**

2022 I.P.T.U. - 166,26	2022 I.P.T.U. - 165,06	2022 I.P.T.U. - 165,06
2022 I.P.T.U. - 165,06	2022 I.P.T.U. - 165,06	2022 I.P.T.U. - 165,07
2023 I.P.T.U. - 161,47	2023 I.P.T.U. - 160,28	2023 I.P.T.U. - 159,08

Emitida em: 20-06-2023
 Válida até o dia: 19-08-2023

 Ademilson Freire
 Diretor de Gestão Tributária

Secretaria Municipal de Planejamento e Finanças
Av. Paulo Portela, nº 210 - Suzano - SP - Tel: 4745-2007 / 4745-2008



Prefeitura Municipal de Suzano
Estado de São Paulo
SECRETARIA MUNICIPAL DE PLANEJAMENTO
E FINANÇAS

CERTIDÃO POSITIVA

Processo:

A Secretaria Municipal de Planejamento e Finanças da Prefeitura Municipal de Suzano, usando das atribuições que lhe são conferidas por Lei;

Dados do Contribuinte

Nome: ALUIZO TAVEIRA DE SOUZA
CPF / CNPJ: 544.790.373-49

Dados do Imóvel

Inscrição Cadastral: 25.059.004,
Código Reduzido: 30671
Endereço: AV MANOEL CASANOVA, 0 , Bairro: MEU CANTINHO Suzano-SP CEP.: 08.664-000

Loteamento: 4 - **Quadra:** 9

C E R T I F I C A, por solicitação formulada no processo acima citado, que consta nos assentamentos do Cadastro Imobiliário desta Municipalidade, para o imóvel abaixo, encontra-se em "DÉBITO" com referência a Imposto Predial e Territorial Urbano e taxas anexas.

A presente certidão é válida por um prazo de 60 (sessenta) dias após sua emissão. Fica ressalvado o direito da Prefeitura Municipal de Suzano exigir a qualquer tempo os débitos que venham a ser apurados.

***Parcelas do exercício de:**

2023 I.P.T.U. - 135,02
 2023 I.P.T.U. - 121,58

Emitida em: 20-06-2023
 Válida até o dia: 19-08-2023

Ademilson Freire
 Diretor de Gestão Tributária

Secretaria Municipal de Planejamento e Finanças
Av. Paulo Portela, nº 210 - Suzano - SP - Tel: 4745-2007 / 4745-2008



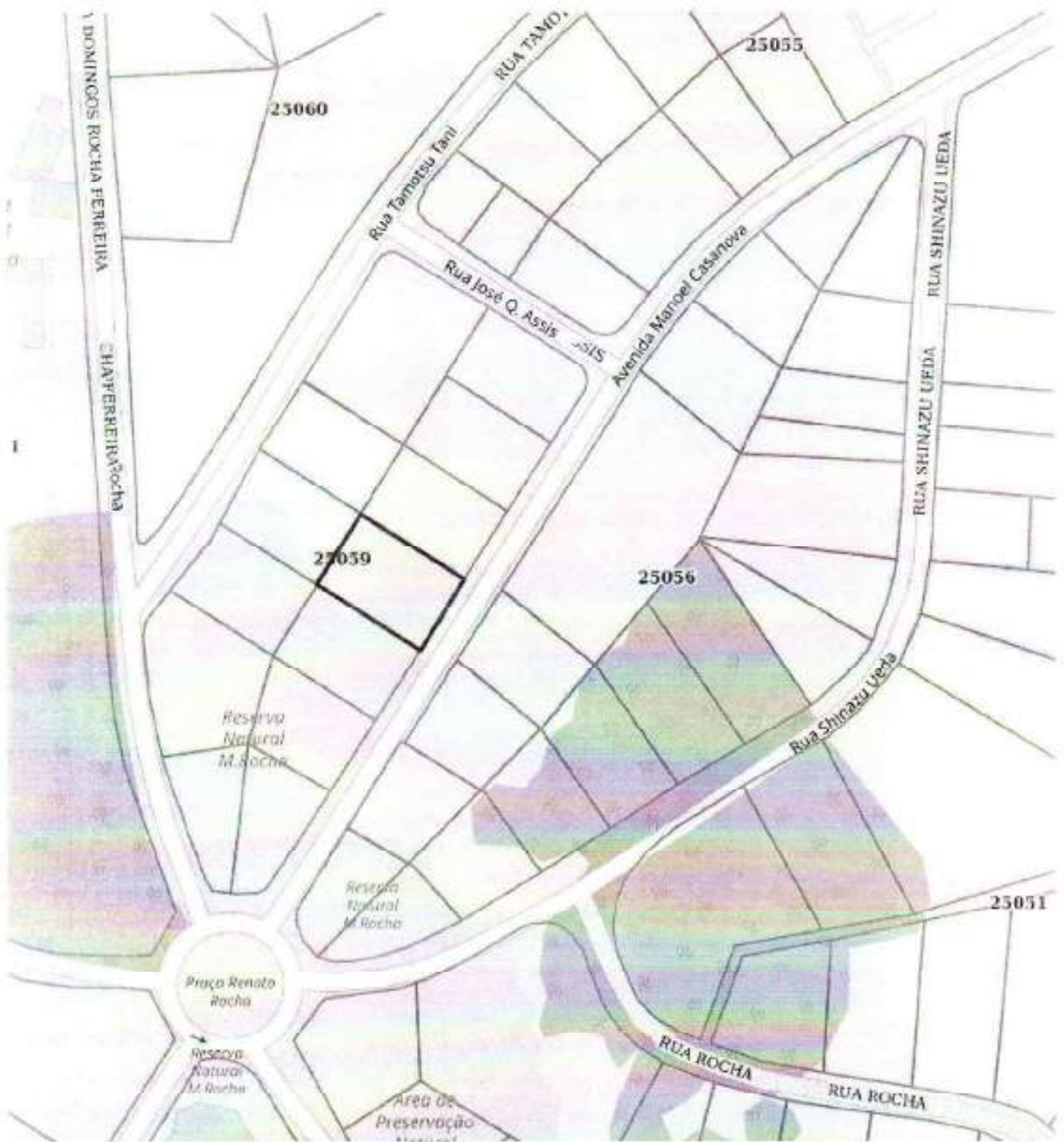





PODER JUDICIÁRIO FEDERAL
Justiça do Trabalho
TRIBUNAL REGIONAL DO TRABALHO DA 2ª REGIÃO
SÃO PAULO – SP

1ª Vara do Trabalho de Suzano

Processo ATOrd 0001577-96.2012.5.02.0491

AUTO DE AVALIAÇÃO DE IMÓVEL

Aos vinte dias do mês de junho do ano de dois mil e vinte e três, eu, OFICIAL DE JUSTIÇA AVALIADOR FEDERAL, abaixo assinado, em cumprimento ao mandado Id 5377861, passado a favor de Ivaldo Soares da Silva contra Aluiso Taveira de Souza, para pagamento da importância de R\$ 241.161,14, atualizada até 30/11/2022, depois de preenchidas as formalidades legais, procedi à avaliação sobre 50% do imóvel penhorado, como abaixo descrito:

Descrição oficial: um terreno, constituído pelo lote 04 da quadra 09, do Meu Cantinho, perímetro urbano deste Município e Comarca de Suzano-SP, assim descrito e caracterizado: mede 30,00 metros de frente para a Avenida Manoel Casanova, do lado direito de quem da referida Avenida olha para o terreno, mede 44,00 metros da frente aos fundos e confronta com o lote 03, do lado esquerdo mede 44,00 metros da frente aos fundos e confronta com o lote 05, e, nos fundos, mede 30,00 metros e confronta com o lote 11, encerrando a área de 1320,00 metros quadrados; dito imóvel situa-se no lado direito da Avenida Manoel Casanova de quem da Rua José Quirino de Assis adentra esta, na distância de 78,00 metros da referida esquina, excluindo a curva existente nessa esquina.

Percentual avaliado: 50% do imóvel.

Matricula nº: 59.411 Cartório: Cartório de Registro de Imóveis da Comarca de Suzano

Nº contribuinte: 25.059.004

Endereço atualizado: Avenida Manoel Casanova, 1450, Meu Cantinho, Suzano/SP, CEP 08664-645

Benfeitorias não constantes na matrícula: sobre o terreno, resta edificado um prédio/galpão com 2 andares, cuja metragem não foi possível aferir, vez que o imóvel encontra-se fechado, com aspecto de abandono.

Ocupação atual: o imóvel está fechado, desocupado, com aspecto de abandono.

Valor da avaliação: R\$ 1.000.000,00 (um milhão de reais), correspondente a 50% do valor total do imóvel, que é de R\$ 2.000.000,00 (dois milhões de reais).

Critério utilizado para a avaliação: consulta à imobiliária Red Consultoria de Imóveis Ltda, sita na Rua Benjamin Constant, 1109, Centro, telefone: 4741-4800, com o corretor Antonio Carlos Moreira, CRECI 65.845 F.



Oficial de Justiça Avaliador Federal

CERTIDÃO

Certifico e dou fé que intimei o executado para ciência da avaliação referida no presente Auto e de que tem o prazo de 5 (cinco) dias, a contar desta data, para apresentar embargos, tendo recebido/recusado contrafé.

Em

de

de

Oficial de Justiça Avaliador Federal











QI

HOSPITAL
QUALI IPANEMA

Relatório médico

Declaro que o paciente **Jonel Eidelman Aksehrad** foi submetido à cirurgia cardíaca:

- 31103146
- 31201130
- 31103170
- 31103090
- 31103162

Realizada pelo Dr. **Diego Toste** + equipe. Sob anestesia pelo Dr. **Rodrigo Wanderley** em 19/05/23, neste hospital.

Dr. **Rodrigo M. Wanderley**
Médico Anestesiologista
CRM - 52.93657-0

JJ
Dr. **Diego Toste**
Urologia | Cirurg. Geral
CRM 51.0817-7
RQE-38 443

Dr. **Diego Toste**
Urologia | Cirurg. Geral
CRM 51.0817-7
RQE-38 443



Hospital Quali Ipanema
Rua Barão da Torre, 145
Ipanema | Rio de Janeiro | RJ
Cep.: 22411-001
www.qualiipanema.com.br



PROMOVENDO SAÚDE DE QUALIDADE

Nº ATEND: 84875 AVISO: 12453 DATA NASC: 12/05/1967
 NOME PAC: JONEL EIDELMAN AKSELRAD
 CONVÊNIO: NOTRE DAME INTERMEDICA

DIAGNÓSTICO PRÉ OPERATÓRIO: retenção urinara associado a litíase vesical extensa

CIRURGIA PROPOSTA: cistolitotripsia a laser endoscópica + ressecção transuretral da próstata + cistostomia

TIPO DE CIRURGIA: ELETIVA EMERGÊNCIA URGÊNCIA REABORDAGEM: SIM NÃO

Procedimentos realizados:

- 31103146 - CISTOLITOTRIPSIA TRANSURETRAL US,EH,EC) - Quantidade: 1
- 31201130 - RESSECCAO ENDOSCOPICA DA PROSTATÁ - Quantidade: 1
- 31103170 - CISTOSTOMIA CIRURGICA - Quantidade: 1
- 31103090 - CISTOLITOTOMIA - Quantidade: 1
- 31103162 - CISTORRAFIA (TRAUMA) - Quantidade: 1

COBRANÇA DE HONORÁRIO:

Credenciado - Direto com o convênio Cobrar pelo Hospital Particular - cobrado do Paciente

RESUMO DE CIRURGIA: RELATO SUCINTO DAS OCORRÊNCIAS PRINCIPAIS

1- posição de litotomia
 2- xilocaína geleia
 3- introdução do aparelho de ressectoscópio
 4- cistoscopia
 5- indentando próstata globosa, obstrutiva , com aumento do colo mediano com protusão para o colo vesical .
 identificando dois calculo extensos e lesões hiperemiadas e lesões bolhosas em parede vesical
 6- realizado ressecção trasuretral com alça bipolar do lobo mediano da próstata
 7- realizado litotripsia a laser transuretral com extrema dificuldade devido a extensão dos calculos vesicais
 8- devido a extensão do calculo e dificuldade devido a lesão hemorrágicas em parede vesical optado por
 conversão para céu aberto
 9- incisão de Phanestiel
 10- abertura por planos
 11- abertura da parede anterior da bexiga
 12- cistolitotomia
 13- síntese em 2 planos da parede vesical com fio de Catgut 0
 14- cistostomia cirurgica
 15- colocação de dreno em espaço de Retzus
 16- revisão de hemostasia
 17- CVD uretral
 18- síntese por planos

DATA DO PROCEDIMENTO

19/05/2023

INÍCIO DA CIRURGIA

DT/HR TÉRMINO CIRURGIA

DURAÇÃO CIRURGIA

ASS:
0

[Handwritten signature]
 CIRURGIÃO

Dr. Felipe Madel
 Urologista
 CRM 52.83573-1

1º AUXILIAR

[Handwritten signature]
 Dra. Camilla Espinola
 CRM 52.011.919-9

2º AUXILIAR

Dr. Rodrigo M. Wanderley
 Médico Anestesiologista
 CRM - 52.93657-0

ANESTESISTA

Solange Dias Paula
 Instrumentadora Cirúrgica
 CPF 864.526.227-49
 INSTRUMENTADOR
 CRM-RJ 236.856-0

AValiação Pré-Anestésica

(Preencher quando não houver etiqueta)
 Nome do Hospital: Hospital QualI Ipanema
 Nome completo: Jonel Eidelman AkseLRad
 Data de Nascimento: 12/05/1967 Idade: 56 Sexo: M Leito: 401
 Data de Admissão: 18/05/2023 Hora: _____ Registro: _____
 Nome do diretor médico: _____ CRM: _____

MEDICOS

Cirurgia/procedimento: Substituição de prótese da próstata Lateralidade: Direito Esquerdo Não se aplica

Peso (kg): <u>74</u>	Altura (cm): <u>166</u>	Diâmetro (cm): <u>120x80</u>	Tempo (min): <u>60</u>	Sólido: <u>28.00</u> hs <input type="checkbox"/> I <input checked="" type="checkbox"/> II <input type="checkbox"/> III <input type="checkbox"/> IV	Der: _____
Líquido: _____				hs <input type="checkbox"/> V <input type="checkbox"/> VI <input type="checkbox"/> E	0 1 2 3 4 5 6 7 8 9 10

AValiação Clínica

Cárdio-circulatório <input type="checkbox"/> Insuficiência Cardíaca <input type="checkbox"/> Coronariopatia <input type="checkbox"/> Infarto do Miocárdio <input type="checkbox"/> Outras: _____	<input checked="" type="checkbox"/> Negativo <input type="checkbox"/> Valvulopatia <input type="checkbox"/> Hipertensão <input type="checkbox"/> Arritmia	Neurológico <input type="checkbox"/> Convulsões <input type="checkbox"/> Dormência / Fraqueza <input type="checkbox"/> Outras: _____	<input checked="" type="checkbox"/> Negativo <input type="checkbox"/> AVC <input type="checkbox"/> Cefaleia	Endocrinológico <input type="checkbox"/> Negativo <input checked="" type="checkbox"/> Diabetes tipo: <u>2</u> <input type="checkbox"/> Patologia da Tireóide <input type="checkbox"/> Gravidez: <input type="checkbox"/> Sim <input type="checkbox"/> Não <input type="checkbox"/> Idade gestacional: _____ semanas
Respiratório <input type="checkbox"/> Dependência O ₂ <input type="checkbox"/> Apneia do sono <input type="checkbox"/> Outras: _____	<input checked="" type="checkbox"/> Negativo <input type="checkbox"/> Asma <input type="checkbox"/> DPOC	Renal <input type="checkbox"/> Insuficiência renal <input type="checkbox"/> Litíase Renal <input checked="" type="checkbox"/> Outras: <u>cálculo de litíase</u>	<input type="checkbox"/> Negativo <input type="checkbox"/> Diálise	Câncer <input checked="" type="checkbox"/> Negativo <input type="checkbox"/> Quimioterapia <input type="checkbox"/> Radioterapia <input type="checkbox"/> Outras: _____
TGI/ Hepático <input type="checkbox"/> Refluxo Gastro-esofágico <input type="checkbox"/> Vômito/Diarreia <input type="checkbox"/> Outras: _____	<input checked="" type="checkbox"/> Negativo <input type="checkbox"/> Gastrite/Úlcera <input type="checkbox"/> Cirrose	Hematológico <input type="checkbox"/> Transfusão prévia <input type="checkbox"/> Plaquetopenia <input type="checkbox"/> Outras: _____	<input checked="" type="checkbox"/> Negativo <input type="checkbox"/> Coagulopatia <input type="checkbox"/> Anemia	Hábitos sociais <input checked="" type="checkbox"/> Negativo <input type="checkbox"/> Alcool <input type="checkbox"/> Drogas <input type="checkbox"/> Tabaco: _____ Cigarros/dia: _____ <input type="checkbox"/> Outras: _____
Infeccioso <input type="checkbox"/> HIV <input type="checkbox"/> Outras: _____	<input checked="" type="checkbox"/> Negativo	Músculo esquelético <input type="checkbox"/> Dor lombar <input type="checkbox"/> Outras: _____	<input checked="" type="checkbox"/> Negativo <input type="checkbox"/> Arritmia	Resultados de exames <input type="checkbox"/> Sem exames Hb: <u>14.1</u> Ht: <u>42</u> Plaquetas: <u>211.000</u> U: <u>51</u> C: <u>111</u> Glicose: _____ Na: <u>142</u> K: <u>3.6</u> Proteínas: _____ Ts: _____ Tp: _____ TTPA: _____ Tgo: _____ Tgp: _____ Outros: _____
Negativo <input checked="" type="checkbox"/> Negativo Tipo/Agente: _____ Reação: _____ Tipo/Agente: _____ Reação: _____ Tipo/Agente: _____ Reação: _____	<input checked="" type="checkbox"/> Negativo	Exame Físico Alterado <input type="checkbox"/> Sim <input checked="" type="checkbox"/> Não (Descreva caso alterado): Cardíaco: _____ Respiratório: _____ Neurológico: _____ Regional: _____ Outros: _____	<input type="checkbox"/> Sim <input checked="" type="checkbox"/> Não	RX Tórax: _____ ECG: <u>Normal</u> Ecocardiograma: _____
Medicação (verificar se tomou no dia da cirurgia) <u>Clonazepam</u> <u>Clonazepam</u>	<input checked="" type="checkbox"/> Negativo	Via aérea História de via aérea difícil: <input type="checkbox"/> Sim <input checked="" type="checkbox"/> Não Dentição alterada: <input type="checkbox"/> Sim <input checked="" type="checkbox"/> Não Prótese: <input type="checkbox"/> Sim <input checked="" type="checkbox"/> Não Extensão Cervical: <input checked="" type="checkbox"/> Sim <input type="checkbox"/> Não Distância estomocervical: <u>15</u> cm Mallampati: <input type="checkbox"/> I <input checked="" type="checkbox"/> II <input type="checkbox"/> III <input type="checkbox"/> IV	<input type="checkbox"/> Sim <input checked="" type="checkbox"/> Não	Solicitações Sangue: <input type="checkbox"/> Sim <input checked="" type="checkbox"/> Não UTI: <input type="checkbox"/> Sim <input checked="" type="checkbox"/> Não Comentário sobre achados _____ _____ _____ _____
Antecedentes anestésicos (pessoais/ familiares) <u>Septoplastia</u> <u>mioplastomia</u>	<input checked="" type="checkbox"/> Negativo	Avaliações: _____ _____ _____ _____	<input type="checkbox"/> Sim <input checked="" type="checkbox"/> Não	_____ _____ _____ _____

Prescrição pré-anestésico	Planejamento anestésico
<u>8</u>	<u>logu + sedação</u>

Data: 18/05/23 Hora: 23:30

Dr. Rodrigo M. Wanderley
 Médico Anestesiologista
 CRM - 52.93657-0

continua no verso →

Anestesiologista: Nome legível, CRM e visto ou carimbo com CRM e visto

PRÉ-INDUÇÃO

Paciente identificado e avaliado antes da indução:

Sim - Sem alterações clínicas, mantido plano anestésico.
 Não - Obs: _____

Equipamento de anestesia e acessórios checados

Medicação pré-anestésica: Não Sim - Horário: _____

Fármaco: _____

Via de administração: VO IM EV Outros: _____

Antibiótico profilático: Não Sim - Qual: Cipro -

Classe
 Horário da administração: 21:30

Dose: 400mg via IV Repetição Não Sim _____ h

Efeito satisfatório: Não Sim

DADOS VITAIS (antes de indução anestésica)

HORA	PA	P	SpO2	Glasgow	Via aérea	Avaliação ASA	Dor
21:30	110x70	60	99	15	Difícil: <input checked="" type="checkbox"/> Não <input type="checkbox"/> Sim	<input type="checkbox"/> I <input type="checkbox"/> II <input type="checkbox"/> III <input type="checkbox"/> IV <input type="checkbox"/> V <input type="checkbox"/> VI <input type="checkbox"/> E	0 1 2 3 4 5 6 7 8 9 10

Equipe médica

Cirurgião: Dr. Felipe Inácio CRM: _____
 Cirurgião: Dr. Rodrigo M. Wanderley CRM: _____
 Anestesiologista: Médico Anestesiologista CRM: _____
 Anestesiologista: CRM - 52.93657-0 CRM: _____

ESPECIFICAÇÃO / PROCEDIMENTO DIAGNÓSTICO

Cirurgia realizada: Ressecção endoscópica da próstata

Tipo de cirurgia/ procedimento diagnóstico: Eletiva Urgência

Início da Anestesia	Início do Procedimento	Término do Procedimento	Término da Anestesia
21:30	21:45	07:25	07:40

Posição operatória: Cefalodecibe Cefalocrive Ginecológica DOH DVH DVH DVH DVH

Lig de coxins: Não Sim - Local: _____

Destino - paciente: RPA UTI Semi

Condições clínicas: Acordado Sonolento Intubado Extubado

PA	P	SpO2
100x60	60	99

ESPECIFICAÇÃO DA ANESTESIA

Acesso venoso: Periférico Central Local: MSD Dificuldade de punção: Não Sim

Punção arterial: Não Sim - Local: _____

Anestesia geral: Não Sim

Respiração

Assistida: Espontânea Manual

Controlada: Volume Pressão

Máscara Laríngea: Não Sim - N° _____

Intubação: Não Sim Fácil Difícil

Sonda n° _____ Cuff Traqueostomia

Técnica: Oral Nasal Laringoscopia direta Broncofibroscópio Outros: _____

Sedação: Não Sim

Suplementação O2: Não Sim

Dispositivo: Cateter nasal Máscara facial Guedel

Bloqueio espinal: Não Sim

Bloqueio Plexo braquial: Não Sim

Raquianestesia Peridural Duplo bloqueio

Interscalênico Axilar

N° tentativas: 1

Uso de neuromestimulador: Não Sim

Opióide: Não Sim

Uso de USG: Não Sim

Cateter: Não Sim

Outros bloqueios: Não Sim - Qual (is): _____

RECURSOS UTILIZADOS BIS Desfibrilador ECG Oxímetro pulso Pressão não invasiva RAM PVC Swan Ganz
 Capnógrafo Analisador de gases Broncofibroscópio USG Manta térmica Colchão térmico Estimulador de nervos TCA
 Aquecedor de infusão Bomba de infusão Quantidade Sonda Vesical de demora Sonda Gástrica Sonda Fouchet

Dr. Rodrigo M. Wanderley
 Médico Anestesiologista
 CRM - 52.93657-0

1 Anestesiologista

Nome legível, CRM e visto ou carimbo com CRM e visto

2 Anestesiologista

Nome legível, CRM e visto ou carimbo com CRM e visto

FICHA ANESTÉSICA / MONITORIA

Agente	Quantidade	Hora	00:30	Hora	01:30	Hora	Hora
Oxigênio	l/min						
N2O	l/min						
Air comprimido	l/min						
Sevorane	%						
isofurano	%						
Propofol/Etomidato							
Midazolam/Diazepam							
Fentanyl							
Alfentanil / Sufentanil							
Ramifentanyl							
Ureia							
Succinilcolina							
Rocuronio / Vecuronio							
Cisatracurium / Atracurium							
Atropina							
Neostigmina							
Lidocaina/Bupivacaína							

BALANÇO HÍDRICO		
Líquidos infundidos		
Ringer Lactato	300	1500
Soro Glicosado		
Soro Fisiológico		
Sangue/ Derivados		
Colóides		
Diurese (ml)		
Sangramento		

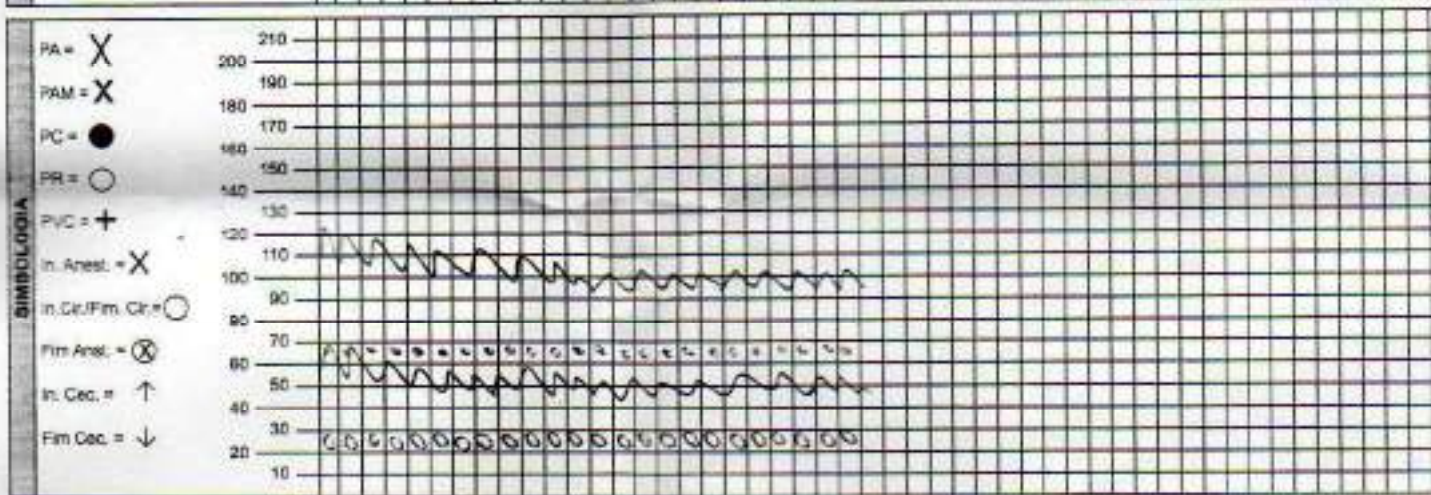

PARÂMETROS	Monitoramento de atividade cerebral	
ETCO2	mmHg	
Saturação O2	%	99 99 99 99 99 99 99 99
Temperatura	°C	
PVC		

ANOTAÇÕES

1. Monitorar a atividade cerebral.
 2. Monitorar a saturação de oxigênio.
 3. Monitorar a temperatura.
 4. Monitorar a pressão arterial.
 5. Monitorar a frequência cardíaca.
 6. Monitorar a frequência respiratória.
 7. Monitorar a pressão venosa central.
 8. Monitorar a pressão arterial média.
 9. Monitorar a pressão arterial sistólica.
 10. Monitorar a pressão arterial diastólica.
 11. Monitorar a pressão arterial média.
 12. Monitorar a pressão arterial sistólica.
 13. Monitorar a pressão arterial diastólica.
 14. Monitorar a pressão arterial média.
 15. Monitorar a pressão arterial sistólica.
 16. Monitorar a pressão arterial diastólica.
 17. Monitorar a pressão arterial média.
 18. Monitorar a pressão arterial sistólica.
 19. Monitorar a pressão arterial diastólica.
 20. Monitorar a pressão arterial média.

Dr. Rodrigo M. Wanderley
 Médico Anestesiologista
 CRM - 52.93657-0

1 Anestesiologista
 Nome legível, CRM e visto ou carimbo com CRM e visto

INDICADORES DE QUALIDADE EM ANESTESIOLOGIA

Cirurgia (1) Clínica (2) Endoscópica (3)
AAA (4) Anestésico (5) Outros (6)

Centro Médico Tubalães em Saúde
Rua R. Cardeal nº 15 - Fl. de S. Paulo

Nome do Hospital: _____
Nome completo: Joniel Eidelman Akselrad
Data de Nascimento: 11/04/67 Estado: SC - Sexo: M Lado: DD
Data de Admissão: 19/05/22 Hora: _____ Registro: _____
Nome do diretor médico: _____ CRM: _____

ALTERAÇÕES CLÍNICAS E SITUAÇÕES OCORRIDAS DURANTE O ATO ANESTÉSICO		ALTERAÇÕES CLÍNICAS E SITUAÇÕES OCORRIDAS APÓS O ATO ANESTÉSICO (VA)	
<input checked="" type="checkbox"/> Nenhum das alterações clínicas e situações relacionadas acima.	<input type="checkbox"/> Lesão dentária	<input checked="" type="checkbox"/> nenhuma das alterações clínicas e situações relacionadas acima.	<input type="checkbox"/> Parada cardíaca
<input type="checkbox"/> Gise hipertensiva	<input type="checkbox"/> ACIDENTE VASCULAR CEREBRAL	<input type="checkbox"/> Não se aplica. Paciente transferido para a UTI.	<input type="checkbox"/> Desfecho final conhecido
<input type="checkbox"/> Choque	<input type="checkbox"/> Convulsões	<input type="checkbox"/> Hipotensão arterial significativa (sem necessitar de drogas hipotensoras)	<input type="checkbox"/> Choque
<input type="checkbox"/> Anúria anfiótica	<input type="checkbox"/> REAÇÃO ALÉRGICA ANESTÉSICA/LACRÍMATA	<input type="checkbox"/> APNÉIA AGUDA DO MIOCARDIO	<input type="checkbox"/> Hipertermia (T > 38 °C)
<input type="checkbox"/> Parada cardíaca	<input type="checkbox"/> Reação alérgica	<input type="checkbox"/> Necessidade de suporte ventilatório (instalação com máscara positiva)	<input type="checkbox"/> Infecção em UTI ou planta
<input type="checkbox"/> INFARTO AGUDO DO MIOCARDIO	<input type="checkbox"/> ERRO NA ADMINISTRAÇÃO DE FARMACOS	<input type="checkbox"/> ACIDENTE VASCULAR CEREBRAL	<input type="checkbox"/> Pseudo cílio pseudo
<input type="checkbox"/> Esboço de paralisia	<input type="checkbox"/> FALHA DE EQUIPAMENTO	<input type="checkbox"/> Reação de uso de antiepilepticos (Midazolam, clonazepam, propofol) ou benzodiazepínicos (Flumazenil)	<input type="checkbox"/> Outros
<input type="checkbox"/> Laringoespasmo	<input type="checkbox"/> Puncão acidental de vaso maior	Houve necessidade de manejo de risco de morte: <input checked="" type="checkbox"/> Sim <input type="checkbox"/> Não	
<input type="checkbox"/> ASPIRAÇÃO DO CONTEUDO GÁSTRICO	<input type="checkbox"/> Falha de bloqueio	Dr. Rodrigo M. Wandorley Médico Anestesiologista CRM - 52.93657-0	
<input type="checkbox"/> Dificuldade de intubação (de acordo com o que o médico ou a equipe de anestesia acredita)	<input type="checkbox"/> Malfeita de técnica anestésica planejada	Dr. Rodrigo M. Wandorley Médico Anestesiologista CRM - 52.93657-0	
<input type="checkbox"/> Falha de intubação	<input type="checkbox"/> OBITO		
<input type="checkbox"/> Lesão óssea	<input type="checkbox"/> Outros		

(Se não for, não preencher e registrar os dados e assinar a seção anterior, por favor)

Nome legível, CRM e visto ou carimbo com CRM e visto

Nome legível, CRM e visto ou carimbo com CRM e visto

Horas	[Grid]		[Grid]		[Grid]		[Grid]

Nome legível, CRM e visto ou carimbo com CRM e visto
2 Anestesiologia

JONEL EIDELMAN AKSELRAD

ATESTADO MÉDICO

PACIENTE SUSCITADO Necessita de 15 (quinze)

DIAS DE AFASTAMENTO DAS ATIVIDADES COLABORATIVAS

31/05/2023

Dr. Diego Toledo
Urologia / Cirurg. Geral
CRM RJ 98812-7
R. Rio de Janeiro

Dr. J.

Emergência Neurocirurgia
(21) 99649 4157

Barra
Tel. (21) 3514 4000 | 96845 8786

Centro
Tel. (21) 2544 1212 | 98556 5987

Ipanema
Tel. (21) 2434 2081 | 99842 5750

Niterói
Tel. (21) 3628 2007 | 99667 3209

Nova Iguaçu
Tel. (21) 3514 4000 | 96845 8786

Petrópolis
Tel. (24) 2104 4601 | (24) 99313 7060





PODER JUDICIÁRIO
JUSTIÇA DO TRABALHO
PROCESSO JUDICIAL ELETRÔNICO
1ª VARA DO TRABALHO DE SUZANO
ATOrd 0001577-96.2012.5.02.0491
RECLAMANTE: IVALDO SOARES DA SILVA
RECLAMADO: TAVEIRA TECNOLOGIA ISOLAMENTO TERMICO LTDA - ME E
OUTROS (3)

DESPACHO

Vistos.

Dê-se ciência aos sócios executados acerca do auto de avaliação do imóvel.

Em seguida, determino a formação de expediente para hasta pública devendo ser encaminhado o processo à Central de Hastas Públicas para publicação de edital.

Ciência ao exequente.

SUZANO/SP, 28 de julho de 2023.

RICHARD WILSON JAMBERG
Juiz do Trabalho Titular



Assinado eletronicamente por: RICHARD WILSON JAMBERG - Juntado em: 28/07/2023 19:04:08 - 2b4751e
<https://pje.trt2.jus.br/pjekz/validacao/23072813193359700000310420874?instancia=1>
Número do processo: 0001577-96.2012.5.02.0491
Número do documento: 23072813193359700000310420874